SİHİRBAZLAR KRALI

MANDRAKE

SÜPER ALBÜM 4

SİHİRBAZLAR KRALI

MANDRAKE

Sayı: 13

HAFTALIK GENÇLİK MECMUASI

K.D.V Dahil

TAY YAYINLARI

Scanned by Bakurim

ŞANTAJ

MANDRAKE

SİHİRBAZLAR KRALI MANDRAKE BİR TÜRLÜ ELE GEÇİREMEDİĞİ KOBRA'YI ARAMAKTADIR...ONU BULMAK İÇİN THERON'LA BİRLİKTE KÜPLER ARACILIĞIYLA BEYİN DALGALARINDAN BİR AĞ OLUŞTURURLAR...

ŞEHİRLERİN, DAĞLARIN ÇÖLLERİN ÜZERİNDEN GEÇTİ..
BULABİLDİN Mİ ONU THERON..?
ŞİMDİLİK HAYIR.. AMA DEVAM EDECEĞİZ..
İKİ DOSTUN KURDUĞU AĞ, DAĞLARI VE VADİLERİ AŞTIKTAN SONRA..
KOBRANIN BEYNİYLE TEMASA GEÇİNCE NE YAPACAĞIZ THERON..?
YERİNİ TESBİT EDENE KADAR OYALAYACAĞIZ ONU..
.DERİN KARANLIK, BİLİNMEYEN BİR YERDE SOĞUK BİR TEMASLA KARŞILAŞTI..
KOBRA..
KOBRA..
?
dicate, Inc., 1970. World rights reserved.

BÖYLECE TARİHİN EN GARİP ARAMASI SONA ERMİŞ, KURDUKLARI BEYİN AĞI, AZILI CANİYİ BULMUŞTU..
MİDELERİNİ BULANDIRAN ADAMIN BEYİN DALGALARI NİHAYET AĞLARINA DÜŞMÜŞTÜ..
THERON HEMEN MANDRAKE'Yİ UYARDI..
BULDUK ONU. YERİNİ TESBİT EDİNCEYE KADAR SAKIN BIRAKMA..
© King Features Syndicate, Inc., 1970. World rights reserved.
KOBRA İSE SAKLANDIĞI İNİNDE BAŞINA GELENLERİ ANLAMIŞTI. DEHŞET İÇİNDEYDİ.
!?
© King Features Syndicate, Inc., 1970. World rights reserved.
BEYİN DALGALARINDAKİ SOĞUK TEMASI O DA HİSSETMİŞTİ..
DİKKAT ET.. BAĞLANTIYI KAYBETMEYELİM..

HEY HOJO.. NEREDE KALDI MEYVA SULARI ?
GELİYOR.. AH..
KOBRA O AN AĞA DÜŞMÜŞ BIR BALIK_TAN FARKSIZDI..
GAYRET MANDRAKE.. AZ KALDI..
TALK AND REASONS 4-1
BIRKAÇ SANİYE SONRA İNİNİ BULACAĞIZ. YER ALTINDA..GENİŞ BIR MAĞARADA..MAĞARANIN BULUNDUĞU YER DE..
FAKAT ANİ BIR GÜRÜLTÜ BAĞLANTIYI BOZDU..
CRASH!

KOBRA MAND-
RAKE İLE THERON'UN KUR-
DUĞU AĞA AMANSIZ BİR
ŞEKİLDE YAKALANMIŞKEN.

..HOJO'NUN DÜŞERKEN
ÇIKARDIĞI SES..
HAY
AKSİ..
CRASH!

..MANDRAKE'NİN DİKKATİNİ BİR
AN İÇİN DAĞITMIŞ VE ZİHİNSEL
AĞ YIRTILMIŞTI..

TRANS HALİNDEN
ÇIKAN DOSTUMUZ TÜM
GÜCÜNÜ YITIR-
MİŞTİ..

ÜZGÜNÜM.
KAPININ
YANINDA
DÜŞTÜM..
AMAN ALLAHIM!
MANDRAKE
İÇERİDE
TRANS
HALİN-
DEYDİ..

EĞER TRANSI BOZ-
DUYSAN MANDRAKE'Yİ
ÖLDÜREBİLİR BU..
MANDRAKE..

!
ÇABUK HOJO.. OKSİJEN GETİR..
GERÇEKTEN TRANS HALİNDEN GÜRÜLTÜYLE ÇIKAN MANDRAKE'NİN DURUMU KÖTÜYDÜ.
NABZI ZAYIFLAMIŞ VE GÜÇLÜKLE NEFES ALMAYA BAŞLAMIŞTI..
NABZI ATIYOR MU.?
EVET AMA ÇOK ZAYIF.!
OKSİJEN MASKESİNİ TAKALIM..
HEP BENİM YÜZÜMDEN.. ALLAH KAHRETSİN BENİ.
İSTEMEYEREK YAPTIN HOJO..
?
© King Features Syndicate, Inc., 1970. World rights reserved.

NABZI DÜZELİYOR..
GÜZEL..OK- SİZDEN İŞE YARADI..
NE YAPTIM BEN ?!
ABDULLAH.. NE OLDU MANDRA- KE'YE ?

TRANS HALİN- DEYKEN GÜRÜL TÜ İLE KENDİNE GELİNCE BU HALİ ALDI...
TEPSİNİ DÜŞÜR- DÜM-

YETER, İYİYİM.. THERON NE OLDU..?
?

GEÇMİŞ OLSUN..
SAĞOL NARDA.. AMA THERON İÇİN ENDİŞELE- NİYORUM. ÇOK YAŞLI.. DURUMU KÖTÜ OLABİLİR..

AYNI ANDA SİHİRBAZLIK AKADEMİSİNDE..
!

HAVAYA İHTİYACI VAR..
EVET- ŞİMDİ İYİLEŞİR..
© King Features Syndicate, Inc., 1970. World rights reserved.
BİRAZ DİNLEN- DİKTEN SONRA ONU TEKRAR ARAYACAĞIM..
BENİM HATAM.
TEPSİYİ DÜŞÜRMESEY- DİM BÖYLE OLMAYACAKTI.
ALDIRMA HOJO.. HER ŞEY BİTTİ ARTIK.. UNUT..
İÇERDE NE YAPIYORDUN MANDRAKE?
TİBET'TE BULUNAN THERON İLE ZİHNİ BİR BAĞLANTI KURMUŞTUK..
KÜPLERİN GÜCÜNÜ BİRLEŞTİRMİŞ, KOBRAYI ARIYORDUK..
ANLAYA- BİLDİN Mİ KARMA?
?

ONU ARAMANIZ GEREKLİ MİYDİ.?

EVET KARMA.. ŞİMDİYE KADAR ONU ELE GEÇİREMEDİK..

ALLAHIN CEZASI..

FAKAT AZ ÖNCE ZİHİN GÜCÜMÜZLE BULMUŞTUK ONU..

"BULUNDUĞUNU ANLADIĞI ANDA BİR KALIP BUZA DOKUNMUŞ GİBİ ÜRPERDİ.."

BULDUĞUNUZ KİŞİ GERÇEKTEN KOBRA MIYDI.?

EVET NARDABUNA EMİNİM..

YERİNİ TESBİT EDENE KADAR BIRAKMA ONU MANDRAKE..

TALK and FREDERICKS 4-10

TAM YERİNİ ÖĞRENECEĞİM ANDA GÜRÜLTÜ OLDU -
ÇOK ÜZGÜNÜM MANDRAKE..
İYİ Kİ TEPSİYİ DÜŞÜRDÜN HOJO..
YOKSA, MANDRAKE ŞİMDİ O CANAVARIN PEŞİNE DÜŞMÜŞ OLACAKTI.
YİNE DENEYECEKMİSİN?

ŞİMDİ THERON'A ULAŞMALIYIM..ÇOK.. ÇOK MERAK EDİYORUM ONU..UYKUM VAR..
ZZZZZZZZZZ

TRANS HALİNE GEÇMESİNDEN NEFRET EDİYORUM.. ÇOK TEHLİKELİ BİR ŞEY.. NEREDEYSE ÖLECEKTİ -

XANADU'YU BU GELİŞİNDE NASIL BULDUN KARMA...?
TAM BANA GÖRE..

ABDULLAH..
MANDRAKE... UYUYORSUN SANMISTIK..
TEKRAR THERON'LA GÖRÜŞMEYE ÇALIŞACAĞIM - LÜTFEN ÇEVRENİN SESSİZ OLMASINI SAĞLA..
MANDRAKE.. YİNE Mİ KENDİNİ TEHLİKEYE ATACAKSIN..?
MECBURUM. THERON'LI BULMAM GEREK. BASINA NE GELDİ ACABA..?
YAŞAYIP YAŞAMADIĞINI BİLE BİLMİYORUM..
İÇERİ HİÇ KİMSE GİRMİYECEK HOJO..
MERAK ETME ABDULLAH..
YA ULAŞAMAZSAM THERON'A? YA TRANSIN BOZULMASININ ETKİSİYLE ÖLDÜYSE?

MANDRAKE BEYİN DALGALARINI BİR KEZ DAHA KRİSTAL KÜBÜN ÜZERİNDE YOĞUNLAŞTIRDI-
DENEMELİYİM..
ESKİ HOCASININ YAŞAYIP YAŞAMADIĞINI MUTLAKA ÖĞRENMELİYDİ.. GİRDİĞİ RİSKİ DÜŞÜNMEDEN..
..SİHİRBAZLIK AKADEMİSİNİ ARAMAYA BAŞLADI-
THERON-THERON-
SONUNDA KÜBÜN İÇİNDE BİR DUMAN BELİRDİ.. VE..
THERON-THERON-THERON-THERON
SENİ DİNLİYORUM MANDRAKE.. GEL DOSTUM..

SİHİR - BAZLAR KRALI ARADIĞINI BULMUŞTU..
HAYDİ GİR İÇERİ..
BENLİĞİ MADDİ VARLIĞINDAN AYRILARAK AKADEMİYE GİRDİ..
THERON..
THERON.. İYİSİN YA?..
HALSİZİM MANDRAKE. BAĞLANTIYI KOPARAN ANİ ŞOK NEREDEYSE BENİ ÖLDÜRECEKTİ..
TALK and REDERICKS
4-12
© King Features Syndicate, Inc., 1970. World rights reserved.

Features Syndicate, Inc., 1970 World rights reserved

İYİLEŞİNCE SENİNLE TEMAS KURARIM. O ZAMAN KOBRA'YI BİRLİKTE ARARIZ..
HABERİNİ BEKLEYECEĞİM THERON.
ELVEDA DOSTUM..
GÜLE GÜLE MANDRAKE..
GÜZEL.. YAŞADIĞINI ÖĞRENDİM..
ŞAŞILACAK ŞEY BU YAŞINA RAĞMEN O ŞOKU ATLATABİLDİ.
MANDRAKE DEĞERLİ KÜPÜNÜ YERİNE YERLEŞTİRDİ..

..VE DUVAR ESKİ HALİNİ ALDI..
TAMAM ABDULLAH..
GÜZEL. İŞİMİZ BİTTİ HOJO..
PEKİ..
THERON'U GÖRDÜN MÜ?
EVET, ZİHNİMDE..
ŞEY.. NASILMIŞ?
BIRAZ HALSİZ AMA YAŞINA GÖRE NORMAL BU..
KAÇ YAŞINDA?
KESİN DELİLLERE GÖRE İKİ YÜZÜN ÜZERİNDE..
!
AMA NASIL OLUR?..
SİHİRBAZLIK AKADEMİSİNDE HER ŞEY MÜMKÜNDÜR..

DEMEK BAY THERON BU. AMA İNSAN İKİ YÜZ YIL NASIL YAŞAR..?
AKADEMİDE SOLUK ALMA VE BESLENMEYLE İLGİLİ BAZI SIRLAR VARDIR.
AYRICA KALP ATIŞINI YAVAŞLATMAYI DA BİLİRLER..

BÜTÜN BUNLARI SEN DE ÖĞRENDİN Mİ?
TABİİ - BENİM 150 YAŞIMDA OLDUĞUMA İNANIR MISIN..?

150 Mİ?.. HAYIR..

DUR YAPMA!

BUNU YAPMAMALIYDIN!
?

LÜTFEN OTUR..
HA! HA! HA!
NİYE GÜLÜYORSUNUZ BÖYLE..?
DİKKATLİ OL.. ÜŞÜTEBİLİRSİN BÖYLE..
HA! HA! HA!
HO! HO! HO! HO..!
HAY ALLAH.. SÖYLESENİZE NEDİR BU KADAR KOMİK OLAN?
MESELEYİ ANLATTIKLARINDA..
ONA 150 YAŞINDA OLDUĞUNU SÖYLEDİ.. HA! HA! HA!
..VE O DA İNANDI.. HA! HA! HA!
OH.. ANLAMADIM!
?!

BİR DAHA ANLAT— SANIZA ŞUNU —
ANLATACAK NE VAR.. MANDRAKE 150 YAŞINDAYIM DEDİ..
KAKMA DA SAF SAF İNANDI.. HA! HA! HA!
KARMA'YI KANDIRMAYA SIKILMADIN MI KOCA BEBEK..?
ONA SADECE 150 YAŞINDA OLDUĞUMA İNANIR MISIN" DEDİM..?
..VE HAYRET.. O DA İNANDI..!
YANİ 150 YAŞINDA DEĞİL MİSİN?
O KADAR GÖSTERİYOR MUYUM?
ŞÜPHESİZ HAYIR..OH, ÇOK KOMİK..
ng Features Syndicate, Inc., 1970.
World rights reserved.

HEP SEN BANA TAKILACAK DEĞİLSİN YA.. BU KEZ DE BEN SANA TAKILDIM..
SON GÜLEN İYİ GÜLER DEMİŞLER..
ALACAĞIN OLSUN..

DAHA SONRA KARMA İLE ABDULLAH BAHÇEDE DOLAŞMAYA ÇIKTILAR..
BUNLAR KAPALI DEVRE TV ALICILARI.. BÜTÜN BAHÇEYİ GÖRÜRLER..

BU TÜNELİN İKİ UCUNDA DA OTOMATİK KAPILAR VARDIR..
!

ŞURADA DA AÇILAN BİR HENDEK VE YÜKSELEN BİR DUVAR GÖRÜYORSUN.. GEREKTİĞİNDE YOLU KESMEK İÇİN KULLANIRIZ..
KALE GİBİ.. İÇERİ GİRMEK ÇOK ZOR. YALNIZ ANLAMADIĞIM BİR ŞEY VAR..

BÜTÜN BUNLARA NEDEN GEREK DUYUYORSUNUZ?
BİRÇOK SEBEPTEN.. MANDRAKE'NİN VE BENİM ÇOK GÜÇLÜ DÜŞMANLARIMIZ VAR..
BİRÇOK ÇETE BİZİ KARA LİSTEYE ALDI.. BİZE YAKLAŞMALARINI ZORLAŞTIRMAMIZ GEREK.
OH.. KORKUNÇ BİR ŞEY BU-
AYRICA MANDRAKE'NİN BU TÜR OYUNCAKLARA KARŞI SEMPATİSİ VARDIR.. BENİM DE ÖYLE..
YİNE DE İNTER İNTEL'İN YANINDA ÇOK BASİT KALIR BUNLAR..
'İNTER İNTEL MI? NEYDİ O?
İNTER-İNTEL DÜNYADAKİ TÜM SABIKALILARIN DOSYALARINI SAKLAR. BU YÜZDEN DE ONLARIN BOY HEDEFİDİR..
LÜTFEN BENİ ORAYA GÖTÜR. ÇOK İLGİNÇ BİR YER OLMALI..
OH, KARMA.. KEŞKE ANLATMASAYDIM..

MANDRAKE! LÜTFEN ABDULLAH'A SÖYLE DE BENİ İNTER-İNTEL'E GÖTÜRSÜN..
HAY ALLAH..
HAYIR KARMA. ÇOK GİZLİ BİR YERDİR ORASI..
MANDRAKE..BENİ KAÇ KERE GÖTÜRDÜN ORAYA..YOKSA KARMA'YA GÜVENİN YOK MU?
OH.. SAĞOL NARDA.
KARMA İNTER-İNTEL'DE GÖRDÜKLERİNİ HERKESE ANLATACAK DEĞİL YA!?
OH..NE MÜNASEBET!
PEKÂLÂ.. GÖTÜR ONU ABDULLAH-AMA UNUTMA KARMA, İNTER İNTEL'İN KESİNLİKLE GİZLİ KALMASI GEREK..
BİRÇOK CANI ORAYI VE İÇİNDE YAŞAYANLARI YOK ETMEK İÇİN CAN ATIYOR. ERİNİ ÖĞRENİRLERSE HEMEN YAPARLAR BUNU..
Features Syndicate, Inc., 1970. World rights reserved.
MERAK ETME, MANDRAKE.. BANA GÜVENDİĞİN İÇİN TEŞEKKÜRLER..
BİR DAKİKA!

DİKKATLİ OLUN.! SİZİ TAKİP EDEBİLİR-LER..!
OH, NE HEYECANLI.!

BİR YIĞIN ENGEL VAR YOLDA.. GERÇEKTEN HAYDUTLARIN BURAYA GİRMEYE ÇALIŞACAK-LARINI SANIYOR MU-SUN ABDULLAH..?

BELLİ OLMAZ.!

İNTER-İNTEL'DE BÜTÜN SUÇLULARIN DOSYASI, PARMAK İZ-LERİ VE RESİMLERİ BULUNUR.. POLİSLER İÇİN YARARLI, SERSERİ-LER İÇİNSE ZARARLI BİR YER..

BİRÇOK GİZLİ GİRİŞİ VAR-DIR İNTER-İNTEL'İN.. İŞTE ONLARDAN BİRİ..
ŞU TELEFON KULÜBESİ Mİ ?

ŞU GARAJ DA BİR BAŞKASI..
!
GARAJ

ABDULLAH BİR KIZLA BERABER ÇIKTI.. BİRKAÇ POZ RESİM ÇEKTİM..
PATRONUN ÇOK HOŞUNA GİDECEK..

BURASI DA BENİM EN SEVDİĞİM GİZLİ GİRİŞ..
ŞU KASAP DÜKKANI MI ?
Meat
Features Syndicate, Inc., 1970. World rights reserved.

BİFTEK Mİ, PİRZOLA MI ?
SADECE BONFİLE..!
?

OH.. ÇOK SOĞUK BURASI..
SSST.. BU TARAFTAN..

HAZIR MISIN ? HAYDİ, GÜLE GÜLE!.
OHH.!

BUZHANEDEKİ KARAĞIN AÇILDIĞI TÜNEL..
?!
..BİR SÜRE AŞAĞI İNDİKTEN SONRA..
!
..HAREKETLİ BİR YOLA ÇIKIYOR-DU..
!
Features Syndicate, Inc., 1970. World rights reserved.
SONRA ÇOK SÜRATLİ BİR ASANSÖRE BİNDİLER-
OH.. BAŞIM DÖNDÜ!.
VAY CANINA.. HİÇ BU KADAR SÜRAT YAPMA-MIŞTIM..
MERHABA ABDULLAH- SENİ BEKLİYORDUM..
SELAM JED.. BU KARMA.. KARMA, JED BU BÜRONUN SORUM-LUSUDUR..

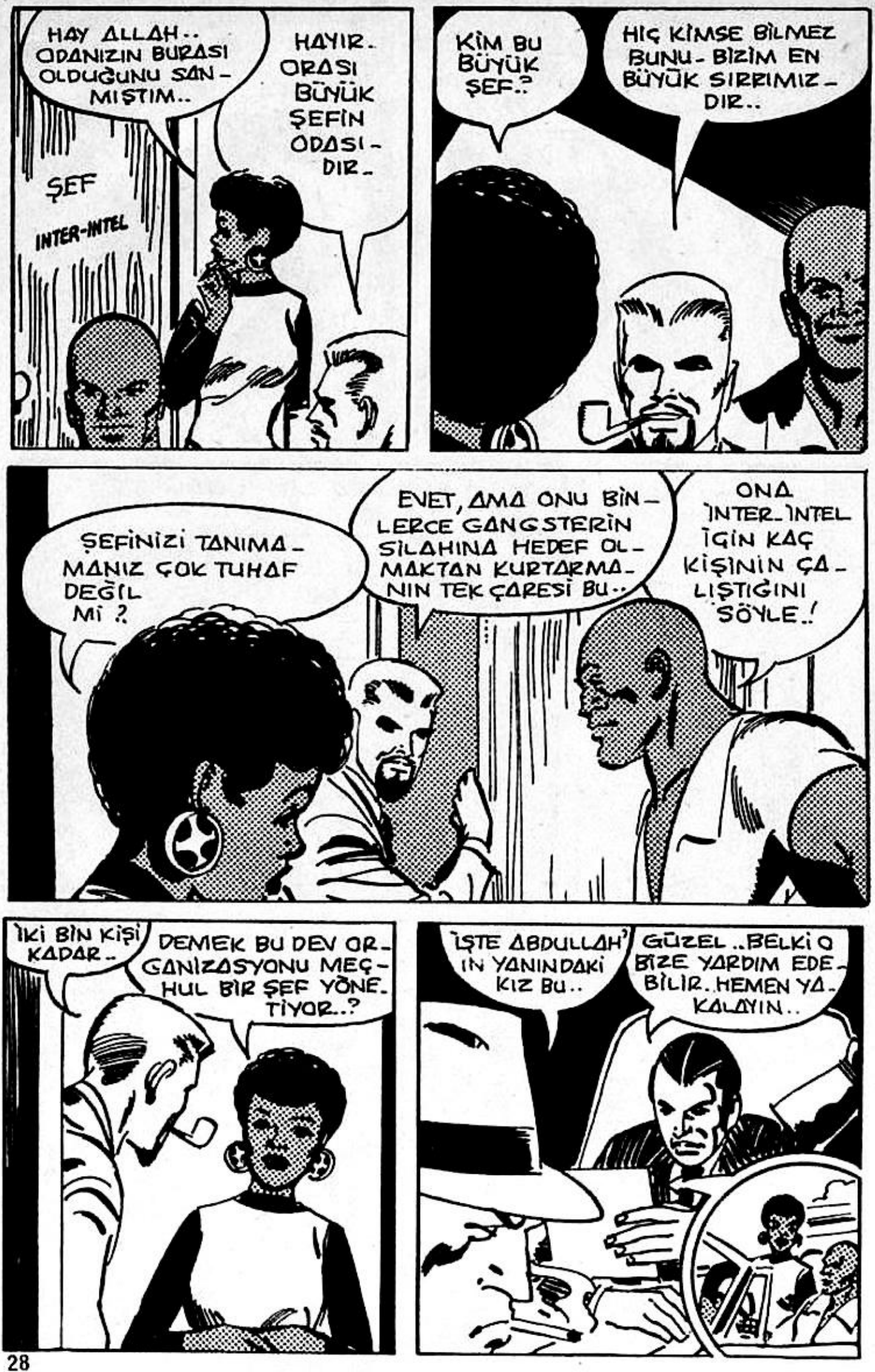
HAY ALLAH.. ODANIZIN BURASI OLDUĞUNU SANMIŞTIM..
HAYIR. ORASI BÜYÜK ŞEFİN ODASIDIR.
ŞEF
INTER-INTEL
KİM BU BÜYÜK ŞEF..?
HİÇ KİMSE BİLMEZ BUNU- BİZİM EN BÜYÜK SIRRIMIZDIR..
ŞEFİNİZİ TANIMAMANIZ ÇOK TUHAF DEĞİL Mİ ?
EVET, AMA ONU BİNLERCE GANGSTERİN SİLAHINA HEDEF OLMAKTAN KURTARMANIN TEK ÇARESİ BU..
ONA INTER-INTEL İÇİN KAÇ KİŞİNİN ÇALIŞTIĞINI SÖYLE..!
İKİ BİN KİŞİ KADAR..
DEMEK BU DEV ORGANİZASYONU MEÇHUL BİR ŞEF YÖNETİYOR..?
İŞTE ABDULLAH'IN YANINDAKİ KIZ BU..
GÜZEL..BELKİ O BİZE YARDIM EDEBİLİR. HEMEN YAKALAYIN..

INTER-INTEL 'DE..
BUNLAR DOSYALARIMIZ.. DÜNYADAKİ BÜTÜN SUÇ VE SUÇLULARIN KAYITLARI SAKLANIR BURADA..
VAY CANINA!
BURASI DA İSTİHBARAT MERKEZİMİZ. HER SANİYE YENİ RESİMLER, PARMAK İZLERİ VE KAYITLAR GELİR BURAYA..
OH!
© King Features Syndicate, Inc., 1970. World rights reserved.
BU SERVİS, HER İKİ DAKİKADA BİR, YÜZ ÜLKENİN POLİSİYLE TEMAS KURAR..
HAYRET..
İYİ BİR ÖRGÜT DEĞİL Mİ KARMA?
EVET AMA BENİ ASIL İLGİLENDİREN ŞU ODANIN SAHİBİ..
ŞEF
HİÇ KİMSENİN TANIMADIĞI BİR ŞEF BU DEV ÖRGÜTÜ NASIL İDARE EDİYOR..?
GEL DE GÖSTEREYİM..
ŞEF
İŞTE BİZİM ŞEFİMİZ..
BİR ELEKTRONİK BEYİN Mİ?

ŞEF EMİRLERİNİ BİZE ELEKTRONİK BEYİNLE GÖNDERİR.. TANIŞMAK İSTER MİYDİN ?.
?!
ŞEF.. BU BAYAN KARMA..!
CLICK CLICK CLICK
İŞTE ŞEF CEVAP VERDİ..
!
Aman Allahım..!
KARMA ABDULLAH'IN ÜLKESİNDEN GELDİ EFENDİM..
CLICK CLICK CLICK
Abdullah ülkesini terk mi etti ?
NERDE? BENİ GÖREBİLİYOR MU ?
NEREDE OLDUĞUNU BİLMİYORUM.. AMA O TV. ALICILARIYLA BİZİ GÖREBİLİR.. MM. BİR MESAJ GÖNDERDİ..
CLICK CLICK
Karma! inter-intel'in gizliliğini koru.. Birçok kimsenin hayatı sana bağlı-
?!
ŞEF

??
Meat
ABDULLAH'LA YANINDAKİ KIZI TAKİP ETTİK. YARIM SAATTİR KASAPTALAR..İÇERİ GİRELİM Mİ ?..
© King Features Syndicate, Inc., 1970. World rights reserved
İŞTE.. BURASI DA İNTER-İNTEL'İN SPOR SALONU..
TEŞEKKÜRLER JED. ŞEY.. BURADA ÇALIŞMAK İSTİYORUM..ALIR MISINIZ BENİ ?
OH, HAYIR KARMA..
DÜŞÜNSENE BİRAZ! SENİN MESLEĞİN ŞARKICILIK..
O İŞİ GECELERİ YAPIYORUM..GÜNDÜZLERİ DE GELİR BURADA ÇALIŞIRIM..
BU TEHLİKELİ OLABİLİR KARMA..!

SEN ÇOK NAZİNSİN - BURADA ÇALIŞAN BÜTÜN KADINLAR KARATE VE JUDO USTASIDIR..
MESELA BAYAN CRANE GİBİ.. KENDİSİ SİYAH KUŞAK SAHİBİDİR..
BENİMLE BİR DENEME YAPABİLİR Mİ?
?
KARMA - SEN KARATE VE JUDO BİLMEZSİN - BIRAK BU SAÇMALIKLARI..
ŞU ELBİSEYİ VEREBİLİR MİSİNİZ BİRAZ..?
FAKAT JED..
DEDİĞİNİ YAPIN BAYAN CRANE.. AMA CANINI YAKMAMAYA BAKIN..
??!!

ŞAŞKINLIKTAN DİLLERİ TUTULMUŞTU ..
!
HAYRET.!
BİZE NUMARA YAPMA KARMA.. BU İŞİ BİLİYOR - SUN SEN ..
GÖRMEYİNCE İNANMAZ - DINIZ ..
FAKAT BA - YAN CRANE 'İN BİRİNCİ DERECE SIYAH KUŞAĞI VAR!.
BENİMKİ DE İKİNCİ DERECE.!
!
FİZİKSEL YETENEĞİNİ GÖSTERDİN KARMA .. FAKAT..
BEŞ DİLİ KONUŞUP OKUYA - BİLİRİM ..
PEKÂLÂ..SENİ HABERLEŞME MERKEZİNDE GÖREVLENDİRİ - YORUM..YARIN GEL VE EĞİTİME BAŞLA ..
TEŞEK - KÜRLER JED..

YARIN BURADA BULUŞALIM.. SİZE YAPACAĞINIZ İŞLERİ ANLATIRIM..
TEŞEKKÜRLER BAYAN CRANE!
ABDULLAH.. KARMA ÇOK DEĞİŞİK BİR KIZ..
BEN DE FARKINDAYIM..
HABER MERKEZİ
King Features Syndicate, Inc., 1970.
GÜLE GÜLE KARMA.. YARIN GÖRÜŞÜRÜZ..
HOŞÇAKALIN BAYAN CRANE.. HOŞÇAKAL JED..
ASANSÖRDEN VE HAREKETLİ YOLDAN GEÇEREK.
..YÜRÜYEN MERDİVENLERE ULAŞTILAR..
YAŞASIN!.
HER GÜN İŞE GELİRKEN BURALARDAN GEÇECEĞİM DEĞİL Mİ?

HER GÜN BU GİRİŞİ KULLANA-MAZSIN, KARMA. BAŞKA YOLLAR DA VAR..
UZUN SÜRE BUZLUKTA KALDINIZ AMA ANLA-ŞILAN HİÇ ÜŞÜME-MİŞSİNİZ..
YARIN SABAHI İPLE GEKECEĞİM. ÖYLE HEYE-CANLIYIM Kİ..
SONUNDA DIŞARI ÇIKTILAR!
PEKÂLÂ KIZI TAKİP ET!
Features Syndicate, Inc., 1970, World rights reserved.
KARMA.. DEMEK İNTER-İNTEL İÇİN ÇALIŞACAKSIN - HARİKA BİR ŞEY BU..
KARMA BEŞ LİSAN BİLİYOR, VE JUDO'DA İKİNCİ DERECEDE SIYAH KUŞAĞI VAR..
SEVİN-MEDİN Mİ MAN - DRAKE?
EVET AMA SENİN İÇİN ÇOK TEHLİKELİ OLABİLİR BU..

KORKMU-YORUM..
KARMA İŞİNE YAKIN BİR DAİRE KİRALIYOR.
İYİ ŞANSLAR.. PAZAR GÜNÜ AKŞAM YEMEĞİNE BİZE GEL!
ÜÇÜNCÜ KATTAKİ DAİREYİ TUTMUŞ..
KUSURA BAKMA ABDULLAH..YARIN İŞE BAŞLIYORUM.. ERKEN YATMAM GEREK..
İYİ GECELER.. YAPTIKLARIN İÇİN TEŞEKKÜR EDERİM..
İYİ ŞANSLAR KARMA.. CUMARTESİ AKŞAMI GÖRÜŞÜRÜZ!
ABDULLAH'IN ANLAYIŞ GÖSTERMESİNE SEVİNDİM..O İZİN VERMESEYDİ KABUL EDEMEZDİM BU İŞİ..
BAK..KIZ CAMI AÇTI..
GÖRDÜM!

BUNDAN BÖYLE SADECE İŞİMİ..
..VE ABDULLAH'I DÜŞÜNECEĞİM..
IŞIĞI SÖNDÜRDÜ.. YANGIN MERDİVENİNE NASIL ULAŞACAĞIZ..?
ARABAYI BURAYA GETİR..
TALK and RODERICKS 5-25
SSST..
??

İŞTE KIZIN ODASI!.
TALK and RECORDS 5-26
ÇOK HEYECANLIYIM. GÖZÜME UYKU GİRMİYOR..
KARMA YARIN İNTER-INTEL'DEKİ İŞİNE BAŞLIYOR. ONU BEN GÖTÜRECEĞİM..
KAPMASINLAR DİYE Mİ?
ÖYLE SAYILIR!.

!?
HEY- NE İŞİ - NİZ VAR ODAM - DA ?
SENİ ALMAYA GELDİK.. BAĞIR - MAZSAN CANINI YAKMAYIZ..
?!
GANGSTERLER.. TIPKI FİLMLER - DEKİ GİBİ..
SENİ İNCİTMEK İSTE - MİYORUZ, GÜZELİM.. USLU USLU, SESSİZCE GEL BİZİMLE..!
NİYE GELECEK MİŞİM..?
!

!
HEY!.

KARMA, KASIRGADAN FARKSIZDI..
AH!
CRASH!

VAY CANINA!.

ERKEKTEN DE BETER..
OLDUĞUN YERDE KAL, BEBEĞİM..

O KÜÇÜK KIZ MI BU HALE SOKTU BENİ..? HAYIR, OLAMAZ..
AMA OLDU İŞTE.. KEŞKE RESMİNİZİ ÇEKEBİLSEY - DİM..

PATRON BU HALİNİ GÖRSEY - Dİ NE KADAR GÜLERDİ KİMBİLİR..

SAKIN BANA ZOR KULLAN MAYA KALKMA CÜZELİM.. NAZİK BİR ADAMIM BEN..
NE İSTİ - YORSUNUZ BENDEN?.

HAYDUT MUSUNUZ SİZ..?
BUNU DA NEREDEN ÇIKAR - DIN..?

FİLMLERDE ÇOK GÖRDÜM BÖYLE SAHNELERİ..SÖYLE - YİN NE İSTİYOR - SUNUZ?
SENİ..!

SERSEM.. KALK DA KIZIN ELLERİNİ BAĞLA.. ÇOK TEHLİKELİ..
HAYIR!
ÇABUK OL.. ARA-BAYI YASAK YE-RE PARK ET-TİK..
GEL BAKALIM GÜZELİM..
HAYIR..
PEKÂLÂ.. O HALDE BİZ SENİ GÖTÜ-RÜRÜZ.
BIRAK BENİ KENDİM YÜRÜRÜM..
OLUR AMA SAKIN BİR NUMARA YAPMA.!
AMAN ALLAH.!

GİR İÇERİ.. HEY!..
YAKALA ŞUNU..!
SAKIN BİR DAHA DENEME BUNU.. YAKSA..
İMDAAT!
!
HAYDİ İÇERİ SOKALIM ONU..
ADAM BENİ GÖRDÜ. BELKİ FAYDASI OLUR..

!

ERTESİ SABAH..
BAŞARILAR DİLEDİĞİMİ SÖYLE..
KARMAYI EVİNDEN ALIP INTER-INTEL'E GÖTÜRECEĞİM..

ALK and REBECKS
6-6

KARMA.. KARMA.! UYAN.!
KNOCK KNOCK

HAYDİ KARMA LIYAN.. DAHA İLK GÜNDEN İŞE GEÇ KALACAK-SIN..
HİÇ SES YOK.. İÇERDE DEĞİL Mİ YOKSA?
KAPI AÇIK. KENDİNİ KÖYDE SANIYOR.. HEY.. KARMA-!
AMAN ALLAHIM.. YOK!..
BELKİ DE ERKENDEN GİTTİ. AMA BENİ BEKLEYECE-ĞİNİ SÖYLE-MİŞTİ..
YATAĞI HİÇ BOZULMAMIŞ..

ELBİSELERİ YERDE.. OYSA ÇOK TERTİPLİ BİR KIZDIR..
?!
BURADA BİR MÜCADELE OLMUŞ..
MİDEMİ BULANDIR-DI BU İŞ..
Features Syndicate, Inc., 1970. World rights reserved.
BAŞINA BİR ŞEY Mİ GEL-Dİ ACABA?
?
?

..KARMA'YI ALMAYA GELDİĞİMDE ONU BULAMADIM..BİRİSİYLE MÜCADELE ETTİĞİNİ GÖSTEREN İZLER VAR..
!
ETRAFI ARA, HEMEN GELİYORUM..
HEMEN GELİYORUZ..
BUNU YAPANLAR YANGIN MERDİVENİNDEN ÇIKMIŞ OLMALILAR..
AMA KİM YAPABİLİR BUNU..? KARMA'DAN NE İSTEYEBİLİRLER..?
YANILMIYORSAM İÇERİ GİRDİKLERİNDE KARMA HENÜZ YATMAMIŞTI..
İÇERİ GİRENLERİ HAYLİ HIRPALAMIŞ OLMALI-MASA KIRILMIŞ..
HİÇ KURŞUN İZİ YOK..OH.. ONU PERDENİN KORDONU İLE BAĞLAMIŞLAR.
..NE BURADAN GÖTÜRMÜŞLER!.

Scanned by Bakunin
www.webtortal.com

FFF...
BILDİĞİ BİR ŞEY VAR..
HEY.. YUKARIDAKİ..
ÜÇÜNCÜ KAT-
AÇ KAPIYI, SENİNLE KONUŞMAK İSTİYORUM!
GİT BURADAN!
!
ÇIK DIŞARI YOKSA POLİS ÇAĞIRIRIM..
SAKİN OL.. BEN..
İMDAT!. POLİS!..
Features Syndicate, Inc., 1970. World rights reserved.

Devamı Gelecek Sayıda

nesiller boyu okunan

KIZILMASKE

her hafta sizlerle...

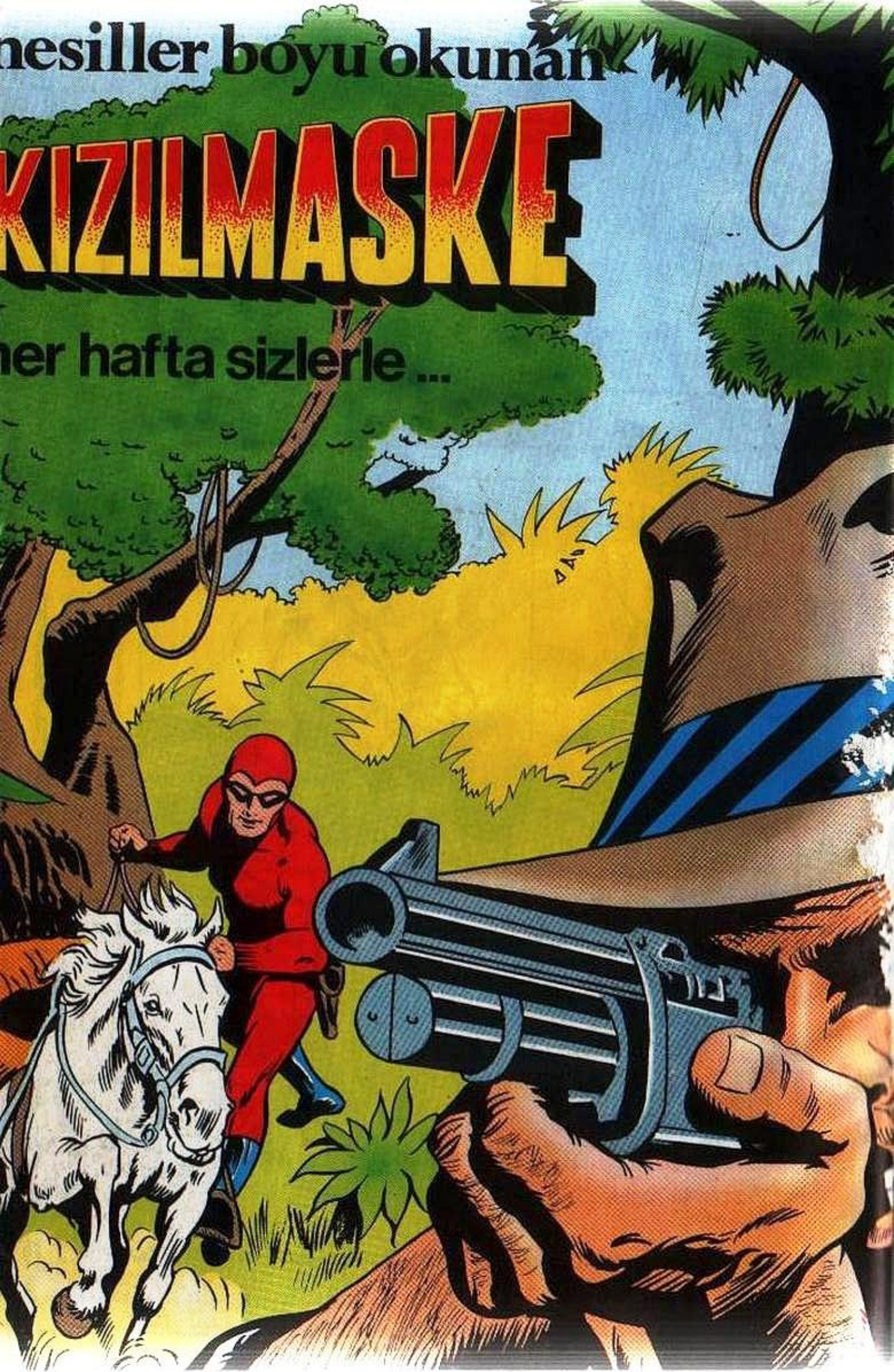

SİHİRBAZLAR KRALI

MANDRAKE

Sayı: 14 HAFTALIK GENÇLİK MECMUASI 100 LİRA K.D.V Dahil

TAY YAYINLARI

www.cizgilijorum.com

VAKİT GEÇİRMEK İÇİN CAMDAN BAKIYORDUM-

SONRA?

KARŞI PENCERELERİN BİRİNDE O GÜZEL KIZI GÖRDÜM..

TAM YATMAK ÜZEREYKEN BİR ARABA SESİ DUYDUM..

?

İKİ ADAM ŞU YANGIN MERDİVENİNE TIRMANDILAR..

PEKİ NEDEN POLİSE HABER VERMEDİN?

ORADA OTURDUKLARINI, AMA ANAHTARLARINI KAYBETMİŞ OLABİLECEKLERİNİ DÜŞÜNDÜM.

FAKAT O GÜZEL KIZIN PENCERESİNDE DURDUKLARINI GÖRÜNCE MERAK ETTİM.

SONRA PENCEREDEN İÇERİ GİRDİLER. BİR MÜDDET SONRA DA KIZLA BİRLİKTE DIŞARI ÇIKTILAR..
!
KIZ YAŞIYOR MUYDU ?
OH, EVET.. AŞAĞIDA ONU YÜRÜMESİ İÇİN YERE BIRAKTILAR..
KARMA BURADA OTURUYOR.. AMA HANGİ DAİREDE OLDUĞUNU BİLMİYORUM..
ABDULLAH BİZİ DUYAR..
BEEP BEEP BEEP
g Features Syndicate, Inc., 1970. World rights reserved.

?
BEEP BEEP
BURAYA ÜÇÜNCÜ KATA GELİN..!
BU ADAM DÜN GECE İKİ SERSERİNİN KARMA'YI YANGIN MERDİVENİNDEN İNDİRDİKLERİNİ GÖRMÜŞ..
HİÇ SİZİN GİBİ POLİS GÖRMEDİM..
BİZ POLİS DEĞİLİZ..
BAŞKA NE BİLİYOR?
HAYDUT DEĞİLİM BEN.. ŞU KÖŞEDEKİ BAKKAL DÜKKÂNININ SAHİBİYİM.
DOĞRU SÖYLÜYOR- KONTROL ETTİM-
O İKİ ADAM KARMA'YI SIRTLARINDA MI İNDİRDİLER..?

KIZ YÜRÜYEREK AŞAĞI İNDİ.. AMA ELLERİ BAĞLIYDI..
ADAMLAR KİMDİ.?
DAHA ÖNCE HİÇ GÖRMEMİŞTİM ONLARI - GANGSTERLERE BENZİYORLARDI..
YANGIN MERDİVENİNDEN KARMA İLE ADAMLARIN İNDİĞİNİ GÖRDÜN.. SONRA NE OLDU.?
KIZ KAÇMAYA ÇALIŞTI..
İMDAT.!
BİR AN BENİ GÖRDÜ.. BAKIŞLARIYLA YARDIM ETMEM İÇİN YALVARIYORDU.. FAKAT NE YAPABİLİRDİM Kİ?.

KIZI GÖTÜRDÜKLERİ ARABANIN PLAKASINI OKUYABİLDİN Mİ?.
HAYIR GÖREMEDİM..
GÖRMEK İSTEMEMİSTİR..

DUR ABDULLAH!
O ADAMLARI BİR KIZI KAÇIRIRKEN SEYRETTİN VE HİÇ BİR ŞEY YAPMADIN, ÖYLE Mİ?.
GANGSTERLERE KARŞI NE YAPABİLİRDİM.?

TELEFONUN VAR.. HİÇ DEĞİLSE POLİSE HABER VEREMEZ MİYDİN.?

BEN.. BAŞIMI DERDE SOKMAK İSTEMEDİM..

YAPTIĞIN HAREKET HİÇ DOĞRU BİR ŞEY DEĞİL.. GÖRDÜKLERİNİ POLİSE BİLDİRSEYDİN BİR SUÇUN İŞLENMESİNE ENGEL OLACAKTIN..

KIZIN GÖZLERİNDEKİ BAKIŞI HİÇ BİR ZAMAN UNUTAMAM.. BENDEN YARDIMI İSTİYORDU.. BENSE KORKUYORDUM..

NİYE BURADA TUTUYORSUNUZ BENİ..?
PATRON KALKINCA SENİ GÖRMEK İSTİYOR..
SAAT ONBİRDEN ÖNCE UYANMAZ O..
KÜÇÜK HANIM BU MU ?
EVET PATRON..
AMA SAKIN ÇOK YAKLAŞMA ONA.. VAHŞİ BİR KEDİDEN FARKSIZDIR..
KAHVALTIDAN SONRA SANA BİRKAÇ SORU SORACAĞIM. EĞER SORULARA DOĞRU CEVAP VERİRSEN KORKMAN İÇİN HİÇBİR NEDEN YOK..
BU ADAM TIPKI AMERİKAN FİLMLERİNDEKİ GANGSTERLERİN ŞEFİNE BENZİYOR..

PEKİ PATRON..
AHÇI YİNE İYİ PİŞİR-MEMİŞ YUMURTALARI.. SÖYLEYİN ONA BİR DAHA YAPARSA AFFETMEM ONU..
ŞİMDİ SENİNLE KONUŞALIM KÜÇÜK HANIM..
BU SERSERİLER NEDEN GETİRDİLER BURAYA BENİ, SÖYLER MİSİNİZ?
SERSERİLER Mİ? HOŞUMA GİTMEDİ BU İSİM. ONLAR BENİM ORTAKLARIM.. ÖYLE DEĞİL Mİ SPIKE..?
ÖYLE!
BU KÜÇÜK HANIMIN SENİ SİLKELEDİĞİ DOĞRU MU ORTAK..?
FRANK ÖYLE Mİ SÖYLEDİ SANA..?
BIRAK DALGAYI.. DUYDUĞUM HİKAYE DOĞRU MU?.
AYAĞIM KAYDI BENİM..
YALAN SÖYLEME.. KIZ FIRLATTI SENİ..

OLAMAZ.. BU KIZ GELSE GELSE KIRK BEŞ KİLO GELİR..
KIRK İKİ..
ÇÖZÜN ELLERİNİ.. BAKALIM AYNI ŞEYİ BANA DA YAPABİLECEK Mİ?
?!
HAYDUTLARIN ŞEFİ, KARMA'YI KARŞISINA ALDI..
PATRON.. VAZGEÇ BUNDAN..
SAÇMA.. HAYDİ KÜÇÜK HANIM. BENİ DE FIRLAT BAKALIM..
© King Features Syndicate, Inc., 1970. World rights reserved.
?!
!!
FALK and

KARMA ADAMI KIRMADI..
UMPH-!
AĞZINIZI AÇIP.. BİR TEK KELİME EDERSENİZ.. İKİNİZİ DE YURURUM..
KÜÇÜK APTAL, SENİ ÖLDÜREBİLİRİM..
NİYE KIZIYORSUN "PATRON"? SEN İSTEDİN BUNU..
SENİ ŞIMARIK APTAL.. NEREDEYSE BELİMİ KIRACAKTIN..
SEN DE SIRITIP DURMA ÖYLE..
PEKİ EFENDİM..

EVET KÜÇÜK HANIM..
SEN YETERİNCE EĞLEN-
DİN.. ŞİMDİ SIRA BENDE..
SORDUKLARIMA
CEVAP VER..
İNTER-
İNTEL
NEREDE?.
!

GANGSTERLER KARMA'DAN NE
İSTEYEBİLİRLER..? BİZDEN BAŞKA
PEK AZ KİSİ TANIR
ONU--
HAKLISIN..SADECE
BİZİMLE GÖRÜLDÜ-
?

GANGSTERLERİN ARASIN-
DA BİRÇOK DÜŞMANIMIZ
VAR.. KARMA'YI BİZE
KARŞI KULLANMAYI DÜŞÜ-
NEBİLİRLER.. VEYA-

KARMA'NIN İNTER-İN-
TEL'İN YERİNİ BİLDİ-
ĞİNİ SANABİLİR-
LER..
..VE DE
GERÇEK-
TEN
BİLİYOR!

SÖYLE ! İNTER_İNTEL NEREDE ?
DEMEK BE_Nİ BUNUN İÇİN GETİRDİLER BURAYA ?
BİRÇOK SUÇLU İNTER İNTEL'İ VE İÇİNDEKİ-LERİ YOK ETMEK İSTİYOR..
KARMA.. İNTER-İNTEL'İN SIRRINI KORU.. BİRÇOK KİMSENİN HAYATI SENİN ELİNDE..
CEVAP VER..!
UH !
© King Features Syndicate, Inc., 1970. World rights reserved.
NE SORMUŞTU-NUZ ?
İNTER_İNTEL'İN YERİNİ !
ÖZÜR DİLERİM BAYIM.. BURALARA YENİ GELDİM BEN.. NEDİR O SORDUĞUNUZ ŞEY ?.
HUH.!

HANİ KIZIN BİR ŞEYLER BİLDİĞİNİ SÖYLEMİŞTİNİZ ?!
NUMARA YAPIYOR PATRON..XANADU'YA ÇOK GİRİP ÇIKIYOR..BİLMEMESİ İMKÂNSIZ..
BİZİ ATLATMAYA MI ÇALIŞIYORSUN ?.
!
ATLATMAK MI ? AFFEDERSİNİZ O DA NE DEMEK..?
DEĞİL İNTER-İNTEL'İN YERİNİ, ATLATMANIN MANASINI BİLE BİLMİYOR BU..
VAY NUMARACI..
BAK GÜZELİM.. HANIMLARA KABA KUVVET KULLANMAK İSTEMEYİZ..
KABA KUVVET Mİ ? MANASI NE BUNUN..?
BIRAK BU NUMARALARI..İSTERSEK BİR HEYKELİ BİLE KONUŞTURURUZ BİZ..
OH, KONUŞMAMI İSTİYORDUNUZ DEMEK..NEDEN DAHA ÖNCE SÖYLEMEDİNİZ BUNU?
YOLA GELDİ..
KONUŞMAYI ÇOK SEVERİM BEN-EE..NEDEN SÖZ EDECEĞİZ?.
OH TANRIM!..

BU SIRADA..
KARMAYI GÖTÜRENLERİ TEŞHİS EDEBİLİRSİN..SEN DE BİZİMLE GELECEKSİN!
HAYIR..HAYIR.. BU İŞE KARIŞMAK İSTEMİYORUM BEN..
KARIŞTIN BİLE!.
!
Features Syndicate, Inc., 1970. World rights reserved.
GÖZLERİNİ BAĞLA ABDULLAH..GİTTİĞİMİZ YERİ GÖRMEMESİ GEREK..
HAYIR_İTİRAZ EDİYORUM..BEN..
AZ SONRA İNTER_İNTEL'İN GİRİŞİNE GELDİLER..
ARABA YIKANIR
TALK and RECORDS 7-9
..VE TANIĞI YUKARI ÇIKARDILAR..
KARMA'NIN KAÇIRILDIĞINI GÖREN ADAM BU MU?.
EVET.. SANIRIM BURAYI BULMAK İSTİYORLAR...

ZAVALLI KIZA İŞKENCE YAPABİLİRLER..
YANILMIYORSAM MAHALLİ BİR ÇETENİN İŞİ BU..
KARIŞMAK İSTEMİYORUM DEDİM SİZE.. HEY! BU DA NE?
ÖNEMİ YOK, SEN ADAMLARDAN BİRİNİ GÖRÜNCE BAĞIR, O YETER..
39013
HAYIR BENİ İLGİLENDİRMEZ!
711572
YARDIM ETMEYECEK BİZE..
FOTOĞRAFLARI GÖSTERMEYE DEVAM EDİN SİZ..
HAYIR..
İNTER - İNTEL NEREDE? KONUŞ!
KARMA.. İNTER İNTEL'İN SIRRINI KORU-! BİRÇOK HAYAT SENİN ELİNDE..
BİLMİYORUM..

INTER-İNTEL'DE DÜNYA-DAKİ BÜTÜN DOSTLA-RIMIN DOSYALARI VAR..
KANUNLAR FAZLA İLERİ GİTTİ..
BU BOMBA GEREKTİĞİ GİBİ YERLEŞTİRİ-LİRSE ELLE-RİNDEKİ BÜ-TÜN KAYITLAR-LA BİRLİKTE İNTER-İNTEL'İN YARISINI YOK EDER..
ONLARIN NERE-DE OLDUĞUNU BİZ BİLMİYORUZ AMA SEN BİLİ-YORSUN..BOM-BANIN NEREDE PATLAMASINI İSTERSİN ? ORADA MI ?.
YOKSA.. BOYNUNDA MI ?.
!
BURAYA KADAR AĞZINI BİLE AÇ-MADI..
AMA BİZ İSTEDİĞİMİZ CEVABI ALDIK.!
865431
995633

İŞTE KARMA'YI KAÇIRAN ADAMLAR!
BEN AĞZIMI BİLE AÇMADIM..
HAKLISIN.. AMA BU YALAN MAKİNESİ GEREKLİCE YABI ALDI..
KİM BUNLAR?
SİLKY'NİN SERSERİLERİ..
BOMBANIN NE YAPACAĞINI ANLADIN.. EĞER MANDALI ÇEKERSEM..
PEKÂLÂ SİZ KAZANDINIZ..
İNTER-İNTEL'İN YERİNİ SÖYLEYECEK MİSİN BİZE?
SOKAK İSİMLERİNİ PEK BİLMİYORUM AMA NEREDE OLDUĞUNU GÖSTEREBİLİRİM.
ÇOCUKLARA SÖYLEYİN HAZIR OLSUNLAR..İÇİNDEKİLERLE BİRLİKTE YOK EDECEĞİZ ORAYI..
VAKİT KAZANMAK İÇİN BİR ŞEY SÖYLEMEM GEREKİYORDU..ŞİMDİ NE YAPACAĞIM..?

HAYDİ GÜZELİM.. DÜŞ BAKALIM ÖNÜMÜZE..
ÖNCE ŞU BOMBAYI ÇIKARIN BOYNUMDAN..
İNTER-İNTEL'İ BULUNCAYA KADAR ORADA KALACAK..BİR NUMARA YAPMAYA KALKIŞIRSAN..NE DEMEK İSTEDİĞİMİ ANLIYORSUN DEĞİL Mİ?
EVET..
SİLKY'NİN İNİ BURASI ŞEF.. ADAMLARIN BÜTÜN ÇIKIŞLARI TUTSUNLAR..
Features Syndicate, Inc., 1970, World rights
!
SİLKY.. AYNASIZLAR- HER YERİ SARMIŞLAR..
?!
KIZIN BURADA OLDUĞUNU BİLİYORLAR..BELKİ DE BAŞKASINI ARIYORLAR..
KİM OLABİLİR? BÜTÜN BİNA SANA AİT..

KAPANA KISILDIK, SİLKY..!
ÖNEMİ YOK.. HAYDİ GÜZEL KIZ, ÖN KAPIDAN ÇIKACAKSIN..
BOYNUNDA BU GERDANLIK VARKEN HİÇ KİMSE DURDURAMAZ BİZİ..
!
TALK and REDBACKS 7-17
BURASI ÖZEL BİR BİNA.. ÇIKIN DIŞARI..
TAMAM..BİZ DE ÖZEL BİR İŞ PEŞİNDEYİZ..
ASANSÖR MEŞGUL.. ŞURADA BİR MERDİVEN OLMALI..
DUR ABDULLAH..!
GEL GÜZELİM.. AŞAĞI İNİYORUZ..
!!

ADAMLARIM BİNANIN ETRAFINI SARIYORLAR..
UMARIM KARMA'YA BİR ŞEY OLMAMIŞTIR!
BEN MERDİVENDEN YUKARI ÇIKACAĞIM..
ACELE ETME..ASANSÖR AŞAĞI İNİYOR. HAZIR OL..
SEVGİLİ KARMA.. BU ADAMLARI TANIYOR MUSUN?
ABDULLAH!
ELLER YUKARI SİLKY!
BİR BOMBA..
KAÇAMAZSIN.. TESLİM OL..
NE MÜNASEBET? BİZ SEYAHATE ÇIKIYORUZ..ŞAYET OYUNBOZANLIK YAPMAYI DÜŞÜNÜYORSANIZ..

..SEVGİLİNİN BOYNUNDAKİ KOLYEYE DİKKATİNİZİ ÇEKERİM!
GEL GÜZELİM!
!
DUR ABDULLAH!
BİR DAKİKA SİLKY..POLİSLER BÜTÜN ÇEVREYİ SARDI.. NEREYE KADAR GİDECEĞİNİ SANIYORSUN?
UÇAĞIMIN BEKLEDİĞİ ÖZEL HAVAALANINA KADAR!
!
Features Syndicate, Inc., 1970. World rights reserved.
ORADAN DA BAŞKA BİR ÜLKEYE GİDECEĞİZ.. BU KÜÇÜK HANIMLA KONUŞACAKLARIMIZ HENÜZ BİTMEDİ..
ÇEKİLİN YOLUMDAN.. YOKSA PATLATIRIM BOMBAYI!

DUR SİLKY..BİZ GİTMENİ İSTEMİYO-RUZ. HEM UNUTTU-ĞUN BİR ŞEY VAR..
ÖYLE Mİ? NEYMİŞ O?.
ELİNDE TUTTU-ĞUN ŞEY BOMBA DEĞİL..
..FARE!
OH!
?!
MANDRAKE İPNOTİZMA GÜCÜNÜ KULLANMIŞTI YİNE..
ANNECİĞİM.. FAREDEN KOR,- KARIM BEN!.
?
EEEEE-
O HALDE HEMEN UYU KÜÇÜK BEBEK!.

KIMILDAMAYIN!.
FAKAT, FAKAT..
ARTIK BU KOLYEYE İHTİYACIN KALMADI KARMA..

KARMA..ÇOK ŞÜKÜR KURTULDUN..
EVET..
BİLDİKLERİM HAKKINDA HİÇBİR ŞEY SÖYLEMEDİM..
INTER-INTEL'İN YERİNİ SORDULAR DEĞİL Mİ?
??

NE OLDU BANA? O-O FARE NEREDE?.
ŞURADA!.

!

BÜYÜK SAVAŞ

MANDRAKE

YENİ MACERA

XANADU'DA DİĞERLERİ GİBİ BİR GÜNDÜ...

BU ÇİZGİLİ TELEFONU NE İÇİN KULLANIYORSUN MANDRAKE?

İNTER-İNTEL'LE DİREKT BAĞLANTI KURMAK İÇİN NARDA.!

DİREKT HATTA NEDEN GEREK GÖRDÜN?

BİRBİRİMİZLE SIK SIK BİLGİ ALIŞVERİŞİ YAPIYORUZ...

İNTER-İNTEL DÜNYADAKİ BÜTÜN SABIKA KAYITLARININ TOPLANDIĞI DEV BİR ÖRGÜTTÜ...

BUGÜNLERDE BENİ İNTER-İNTEL'E GÖTÜRÜR MÜSÜN?
JED'E SOR! BİRAZDAN YÜZMEYE GELECEK...
AZ SONRA XANADU'NUN KAPISINDA...
KİMLİĞİNİZİ SÖYLEYİN, LÜTFEN...
NE YAZIK Kİ SÖYLEYEMEM... GİZLİ KALMALI...
XANA
ARABA XANADU'NUN GÜVENLİK SİSTEMLERİYLE DONATILMIŞ YOLLARINDAN GEÇTİ... ARADA BİR GİZLİ HOPARLÖRLERDEN TALİMAT YERİLİYORDU...
HIZ ELLİ KİLOMETRE!
DURMAYIN!
BÖYLECE MANDRAKE'NİN YAKIN DOSTU JED, YORGUNLUĞUNU ATABİLECEĞİ SERİN SULARA KAVUŞMUŞTU.
BİLİYOR MUSUN JED? BUNCA YILDIR İNTER-İNTEL'İ TANIRIM AMA HAKKINDA PEK AZ ŞEY BİLİYORUM...
DÜNYADAKİ HER ULUSUN SABIKA KAYITLARI BİLE TOPLANIR NARDA...

GERÇEKTEN TEPELERDE ÇETE REİSLERİNİN GİZLİ BİR TOPLANTI YAPACAĞI BİLDİRİLMİŞTİ... FAKAT...

İŞTE BU HERİF... ADI JED.!.
SAKIN ARKANA BAKMA, NARDA... TAKİP EDİLİYORUZ...
KİM OLABİLİR?
KENTE VARINCA JED BİR TELEFON KULÜBESİNİN ÖNÜNDE DURDU...
İNTER-İNTEL'İN PEK ÇOK DÜŞMANI VARDIR... SEN DİREKSİYONA GEÇ...
BEN BURADA İNİYORUM... 9. CADDEDEKİ SÜPERMARKETTE BULUŞALIM...
TELEPHONE
?!
TELEFON KULÜBESİNE GİRİYOR. ORADA İŞİNİ BİTİRİRİZ..
HAYDUT KULÜBEYE GELDİĞİNDE GÖZLERİNE İNANAMADI...
TELEPHONE

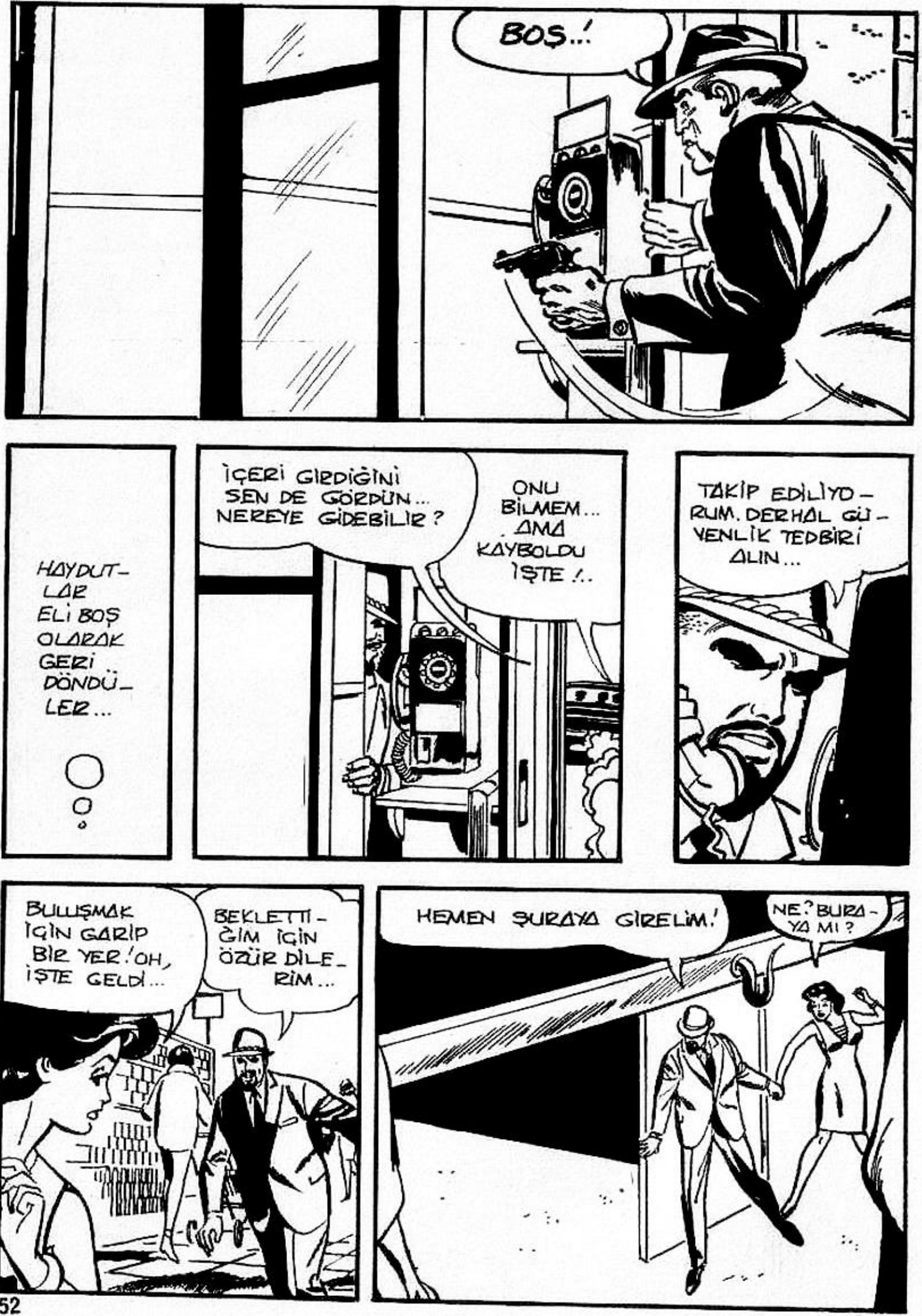
BOŞ..!
HAYDUT-LAR ELİ BOŞ OLARAK GERİ DÖNDÜ-LER...
İÇERİ GİRDİĞİNİ SEN DE GÖRDÜN... NEREYE GİDEBİLİR?
ONU BİLMEM... AMA KAYBOLDU İŞTE!..
TAKİP EDİLİYO-RUM. DERHAL GÜ-VENLİK TEDBİRİ ALIN...
BULUŞMAK İÇİN GARİP BİR YER! OH, İŞTE GELDİ...
BEKLETTİ-ĞİM İÇİN ÖZÜR DİLE-RİM...
HEMEN ŞURAYA GİRELİM!
NE? BURA-YA MI?

BURAYA GİRDİ! PETE, SEN KAL! BİZ İÇERDEYKEN SEN DE KAPIYI KOLLA!..
PEKİ!
SUPERMARKE

İŞTE ORADA..!
GELİYORUM! YÜRÜSENE, HANIM!..
TERBİYESİZ!..

BUZHANE
!

AYNI ANDA HAPİSHANEDE...
SENİ KEFALETLE TAHLİYE EDİYORLAR, MUGGS! AKLIM ALMADI BU İŞİ..
ORASI YARGIÇLARLA BENİ İLGİLENDİRİR...

HEY, SİZ!.. NEREYE GİDİYORSUNUZ?
BUZHANE
BUZHANEYE... BİZ BELEDİYE ET EKSPERLERİYİZ... BU DA KİMLİĞİM..

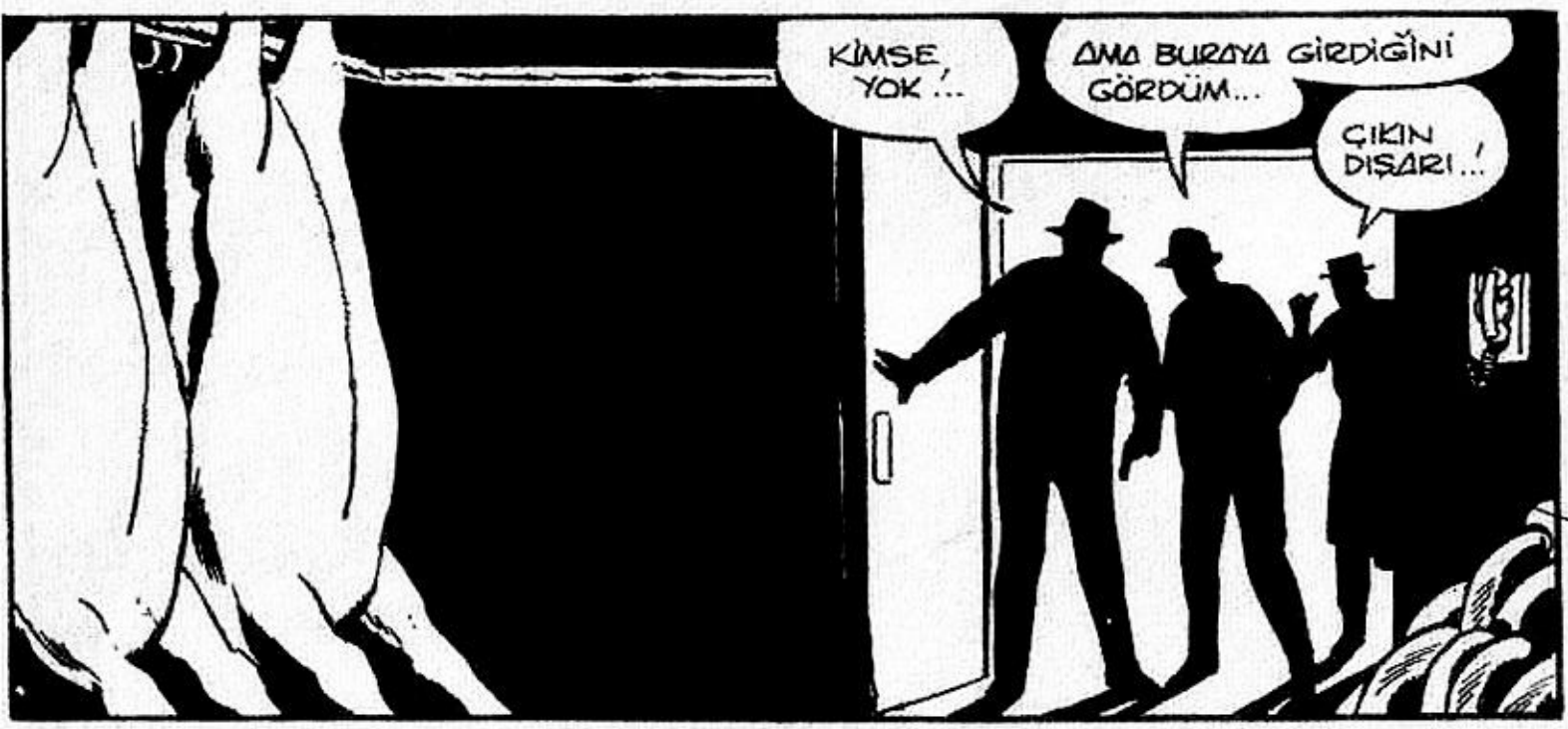
KİMSE YOK!..
AMA BURAYA GİRDİĞİNİ GÖRDÜM...
ÇIKIN DIŞARI..!

HAYDUTLAR YİNE SON ANDA AVLARINI KAÇIRMIŞLARDI...
YOKSA POLİS ÇAĞIRIRIM!.
SİNİRLENME KASAP EFENDİ!.
NEREYE GİDEBİLİR? YANLIŞ GÖRMEDİĞİME EMİNİM!.

ÇIKABİLİRİZ, NARDA!
VAY CANINA! TEDBİRİN BÖYLESİ HİÇ AKLIMA GELMEZDİ..
BURASI BİZİM PEK ÇOK SIĞINAĞIMIZDAN BİRİ. TAKİP EDİLMEK YA DA YAKALANMAK HOŞUMUZA GİTMEZ..
YA, BİZİ BULSALARDI?
YİNE DE TEHLİKE HENÜZ GEÇMİŞ SAYILMAZDI...
BUNDA BİR İŞ VAR. HERİFİN ORAYA GİRDİĞİNE EMİNİM... GİDİP TEKRAR BAKACAĞIM..
NE YARARI OLACAK BUNUN?
KAFAMA BİR ŞEY TAKILDI... BURADA BEKLE!
BEK
BURHANE

O GÖVDE-
LER...
PLASTİK
GİBİYDİ
SANKİ...

SİLAHINI
ÇEKEN
ADAM
HIZLA
BUZHANEYE
DALDI...

NE YAPIYORSUN?
İÇERİDE
BİR ŞEY
DÜŞÜRMÜ-
ŞÜM...

AYNI ANDA XANADU'DA...
ARTIK GİDEBİLİRİZ.
NARDA'YI FAZLA
BEKLETME-
YELİM...

SÜPERMARKETTE...
HEY! İNTER-İNTEL
AYNASIZI...
BURADA OLDUĞUNU
BİLİYORUM...
ÇIK DIŞARI...

DAN!
DONMUŞ KOYUN BUDU PEK ETKİLİ BİR SİLAHTIR...
!
ÖTEKİLER DE DIŞARDA BEKLİYOR...
ŞURADA BİR TELEFON VAR... BİRİNİN İÇERİDE KALA-BİLECEĞİNİ DÜŞÜNEREK KOY-MUŞLAR..
ALO, SANTRAL... ÇABUK POLİSİ BAĞLAYIN...
HAYDİ ACE-LE EDE-LİM...
BENİ AŞAĞIDA BEKLE! BİRAZ-DAN GELİ-RİM...
AMAN ALLAHIM!
EE... FAZLA UZATTINIZ ARTIK...
ÇEKİL YOLUMDAN! ARKADAŞIMIZ İÇE-RİDE... DIŞARI ÇIK-MADI...
DİĞER İKİ HAYDUT DURUMDAN KUŞKULAN-MIŞTI...

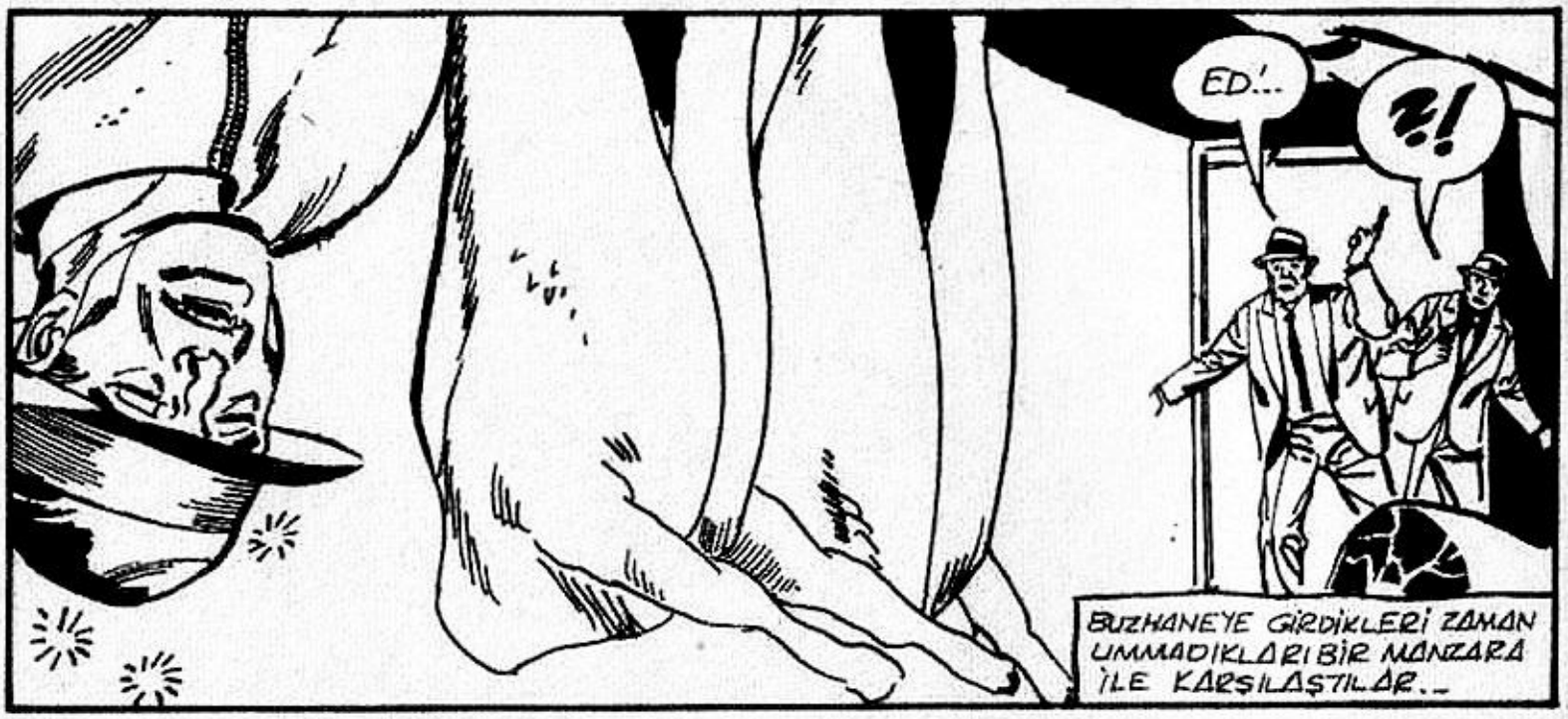
ED!..
?!
BUZHANEYE GİRDİKLERİ ZAMAN UMMADIKLARI BİR MANZARA İLE KARŞILAŞTILAR..

JED.. BİR AN YAKALANMIŞ OLMANDAN KORKTUM!
BU, O KADAR KOLAY DEĞİL!

GÜZEL.. POLİS GELDİ! GİDELİM, NARDA .. BİZE İHTİYAÇLARI YOK!..
POLICE

ET BEYONUNUN BUZLUĞUNDA DEMİŞLERDİ...
BU SIRADA BUZHANEDE...
ED. NE YAPIYOR BURADA?
SERSEM... NE YAPABİLİR Kİ? GÖRMÜYOR MUSUN? BAYILMIŞ!
ADAMLAR KENDİLERİNİ BEKLEYEN TEHLİKEDEN HABERSİZDİ...
SEN ED'İ ÇIKAR... BEN AYNASIZIN PEŞİNDEN GİDİYORUM... ŞURADAN KAÇMIŞ...
UH... PETE...
AYNI ANDA JED'LE NARDA...
INTER-INTEL'İN KENTİN HER YERİNDE BÖYLE SIĞINAKLARI VE KAÇIŞ YOLLARI VARDIR.. İŞTE MERKEZE GELDİK...
OH... HAY ALLAH!..
SH
NE OLDU NARDA?
DALIŞ TAKIMI OLMADAN NASIL ÇIKACAĞIZ ARABADAN?

İNTER-İNTEL'İN GİZLİ YOLLARINDAN BİRİNE DE, ARABA YIKAMA SERVİSİNİN, YÜRÜYEN PLATFORMUNDA BULUNAN DAR BİR GEDİKTEN GİRİLİYORDU...
BU YOLDAN!..
!
İNMEYE DEVAM ET, AZ KALDI...
BU MERDİVENİ İNERKEN ÖDÜM KOPUYOR!..
FALK and REBBOCKS 5-8
İNTER-İNTEL'E HOŞ GELDİN.
?!

NE İŞİNİZ VAR BURADA? YOKSA SERİNLEMEYE Mİ GELDİNİZ?
HA!HA!.. AMAN NE KOMİK!..
TELEFON KULÜBESİNE ÇEVİRDİLER BURASINI...
SİLAHI DA UNUTMAYALIM...
NE OLDU MEMUR BEY?..
BELKİ İNANMAYACAKSINIZ BAYAN AMA, ONU KOMAYA SOKAN ŞU ELİMDEKİ DONMUŞ BUT...

O SIRADA MANDRAKE VE ABDULLAH DA XANADU'DAN AYRILMIŞLARDI...

NARDA, İNTER-İNTEL'E 1 KEŞİF GEZİSİ YAPIYOR.. UMARIM EĞLENİYORDUR..

KİMDİ O GANGSTERLER?

POLİS ÖĞRENİR BUNU NARDA. ADAMLARIN NİYETİ...

... BENİ SORGUYA ÇEKMEK, HATTA GEREKİRSE İŞKENCE YAPMAKTI...

İŞKENCE Mİ?

AMA DURUM, HİÇ DE MANDRAKE'NİN TAHMİN ETTİĞİ GİBİ DEĞİLDİ...

YERALTI DÜNYASIYLA SAVAŞ HALİNDEYİZ. HEPİMİZİN YANINDA ŞU ZEHİR KAPSÜLLERİNDEN VAR.. GEREKİRSE KULLANMAK İÇİN...

ANLIYORUM... SAVAŞ ZAMANINDAKİ CASUSLAR GİBİ...

AYNI ANDA, GANGSTERLERİN ŞEFİ MUGGS DA TAHLİYE EDİLİYORDU...
HAYDİ, MUGGS... İNADI BIRAK DA BİR RESMİNİ ÇEKELİM...
OLMAZ! RAHAT BIRAKIN BENİ!
ÖZGÜR OLMAK GÜZEL ŞEY... İNTER - İNTEL'DEN NE HABER?
ÇOCUKLAR ONLARDAN BİRİNİ NEREDEYSE YAKALIYORDU, ŞEF...
BİR MAĞAZADA KAÇMIŞ.. POLİS ÇOCUKLARI ENSELEDİ... ONLARI ÇIKARTACAĞIZ...
ARTIK DIŞARIDAYIM. YAPACAĞIM İLK İŞ İNTER - İNTEL'İ EZMEK...
BU JED.' ÇOCUKLARIN ELİNDEN KAÇAN İNTER İNTEL'İN AYNASIZI...
DEMEK ÖYLE.? ŞİMDİ NE YAPIYORSUNUZ?

XANADU DENEN TUHAF BİR EVDEN ÇIKARKEN GÖR - MÜŞTÜK ONU..
ÇOCUKLAR EVİ GÖZET- LİYOR. ÇIKAN OLURSA PEŞİNE TAKILACAKLAR.
DEVAM EDİN.! HAKKIMIZDAKİ TÜM BİLGİLERİ SAKLAYAN O ALLA - HIN BELASI KOMPÜTERİ MUTLAKA BULMALIYIZ..
İNTER-İNTEL'DE..
MANDRAKE'Yİ UYAR - MALIYIM. O SERSERİ - LER XANADU'YU GÖ - ZETLİYOR OLABİLİR - LER...
ONLARDAN HER - KÖTÜLÜK BEKLENİR...
YERALTI DÜNYASININ İNTER-İNTEL'İ BULUP YOK ETMEK İÇİN YAPAMAYA - CAĞI ŞEY YOKTU..
SESİNİZ KAYDEDİLİYOR... LÜTFEN ADINIZI VE TELEFON NUMARANIZI SÖYLEYİN.!
XANADU'DAN AYRILMIŞLAR ... ARABASINI ARAYAYIM..
FALK and RODRICKS 5-22

MANDRAKE... XANADU'DAN AYRILDIK-TAN SONRA PEŞİMİZE BİRİLERİ TAKILDI... ZOR KURTULDUK... SİZİ DE TAKİP EDEBİLİRLER..
EVDEN ÇIKTIĞIMIZ-DAN BERİ BİRİLERİ BİZİ İZLİYOR. DEMEK NİYETLERİ CİDDİYMİŞ...

DURDULAR... ŞİMDİ NE YAPIYORUZ ?
BİRKAÇ SORU SORALIM ONLARA... MESELA, İNTER İNTEL'İN YERİNİ ...

DURDUĞUNUZ İÇİN TEŞEKKÜRLER... YOLUMUZU ŞAŞIRDIK... YANINIZDA BİR HARİTA VAR MI ?
HAYIR! BU İŞİNE YARAR MI ?

EVET... TEŞEKKÜR EDERİM...
UH... FRED... BAS GAZA... GİDE-LİM BURADAN...

MANDRAKE'NİN SİHİRLİ GÜCÜ HAREKETE GEÇMİŞTİ...

DURUN... SİZİNLE KONUŞACAKLARIM VAR..!

?!?!!

UH.. NE OLUYOR? ÇILDIRDIK MI BİZ? ŞUNU SEN DE GÖRÜYOR MUSUN?

EVET... GİDELİM... KAÇALIM!.

HAYDUTLAR BÜYÜK BİR PANİĞE KAPILMIŞLARDI..

ARABA YÜRÜMÜYOR... ŞURAYA BAK!..

SÖZDE, AVA ÇIKAN İKİ SERSERİ...

?!?!!

UH UH UH !!!
... BU DEFA, KENDİLERİ ANLANMIŞ - LARDI...
O... DEV YUMRUK... NEREDE ?
BİZİ TAKİP ETMEK İÇİN KİMDEN PARA ALDINIZ ?
MM.. DEMEK SÖYLEMEYE - CEKSİNİZ?.. O HALDE BAŞ - KA BİR YOL DE - NEYELİM!
BAKIN ! KORKACAK BİR ŞEY YOK. SİZE BİR ÇERÇEVE YAPIYORUM... RESMİ DE SİZ YAPACAK - SINIZ ...
?!

ŞİMDİ PATRONUNUZU DÜŞÜNÜN...
MANDRAKE İSTEDİĞİ BİLGİYİ ALMAK İÇİN İPNO-TELEPATİK PROJEKSİYON UYGULADI...
BU KADAR YETER... BİZİ İZLEDİKLERİ İÇİN TUTUKLATAMAYIZ ONLARI. AMA YİNE GÖRÜŞECEĞİZ...
SNAP.
SEN ARABANIN İCABINA BAK ABDULLAH..!
O DEV YUMRUĞUN... ARABAYI EZDİĞİNİ SANMIŞTIM...
NE OLDU BİZE? MUGGS'A NE CEVAP VERECEĞİZ?
O ÇAM YARMASI MOTORU PARÇALAMIŞ. YÜRÜMEMİZ GEREKECEK...
NE YANİ? MUGGS'A GİDİP...

"BİR DEY ELİN BİZİ DURDUR— DUĞUNU MU SÖYLEYECEĞİZ?.."

HİÇBİR ŞEY SÖYLEMEYECEĞİZ... BİZİ DELİ ZANNEDER SONRA...
PEKÂLÂ... BELKİ DE GERÇEKTEN DELİYDİK...

ADAMLARIN İCABINA BAKTIK, JED.. BİRAZDAN YANINIZDA OLURUZ...
GÜZEL! HER ZAMANKİ YOLU KULLANIN!..

DOSTLARIMIZ, NARDA İLE JED'İN GEÇTİĞİ YOLLARDAN GEÇEREK...

ARABA YIKANIR

..İNTER- İNTEL'E GELDİLER...
NARDA VE JED MANDRAKE'Yİ HEYECANLA KARŞILADILAR...
OH, SİZİ ÇOK MERAK ETTİK...
BİZ DE SİZİ!..
O ADAMLARI SORGUYA ÇEKTİM... MUGGS HESABINA ÇALIŞIYORLARMIŞ...
DEMEK YANILMAMIŞIZ. GANGSTERLER FAZLA İLERİ GİTTİLER...
SİZDEN NE İSTİYORLAR?..
BU KOMPÜTERLE BİRLİKTE, İÇİNDEKİ KAYITLARI YOK ETMEK!
BUNUN İÇİN HER ŞEYİ YAPARLAR. BİZİM GÖREVİMİZ DE ONLARI DURDURMAK...
TAHMİNLERİMİZ DOĞRUYMUŞ, SISKA.. MUGGS'IN ÇETESİ İŞİ AZITTI. GÖZÜNÜ ONLARDAN AYIRMA... TAMAM...

ANLAŞILDI, JED - GÖREV BAŞINDA - YIM... TAMAM..!
HEY, PATRON - ÇOCUKLAR ŞU GÖZLÜKLÜNÜN BİZİ GÖZETLEDİĞİNİ SANI - YORLAR...
TAKİP EDİN O HALDE.. BELKİ BİRİ 'INTER INTEL'E GÖTÜRÜR...
YEMEK ZAMANI GELDİ. YERİMİ ALACAK AJAN BU MU ACABA?
BİR ŞEY VAR MI, J-2?
OYMUŞ..
HAYIR.. HENÜZ BİR ŞEY YOK...

ŞU GÖZLÜKLÜNÜN PEŞİNDEN AYRILMAYIN!
AKŞAM ERKEN GEL SEVGİLİM... SİNEMAYA GİDELİM...
OLUR!
GİZLİ AJAN EVİNDEN AYRILDIKTAN BİRKAÇ DAKİKA SONRA...
BİZ VERGİ BÜROSUNDANIZ, BAYAN!
ÖZÜR DİLERİM, KOCAM EVDE YOK...
EŞİNİZ POLİS Mİ?
HAYIR... İNTER-İNTEL... OH, SÖYLEMEMEM GEREKİRDİ BUNU...
AYNI ANDA İNTER-İNTEL'DE...
BU IŞIKLAR BÜROLARIMIZIN YERİNİ BELİRTİR!..
NE KADAR ÇOK...
HEPSİ BURAYA MI BAĞLI JED?!
EVET.. MERKEZ BURASI. ÖTEKİ BÜROLARDAN BURAYA SÜREKLİ BİLGİ GELİR..

DEV BİR KURULUŞ OLAN INTER-INTEL'İN DÜNYANIN HER YERİNDE BÜROSU VARDI...

DÜNYANIN HER TARAFINDAKİ SUÇLAR VE SUÇLULAR HAKKINDA ELDE EDİLEN BİLGİLER BU KOMPÜTERDE TOPLANIR...

BURASI DA BÜYÜK ŞEFİN ODASI..

KİM OLDUĞUNU HALA SÖYLEMEDİNİZ..

KİMLİĞİNİN GİZLİ KALMASI GEREKİYOR NARDA!

ŞEF

JED, SEN BU BÜRONUN BAŞISIN... ONUN KİM OLDUĞUNU BİLİYOR MUSUN ?

BUNU YALNIZCA MÜDÜRLER KURULU BİLİR...

ŞU GÖZLÜKLÜ SISKA INTER İNTEL AJANIYMIŞ

NİHAYET BİRİNİ BULDUK...

nesiller boyu okunan

KIZILMASKE

her hafta sizlerle...

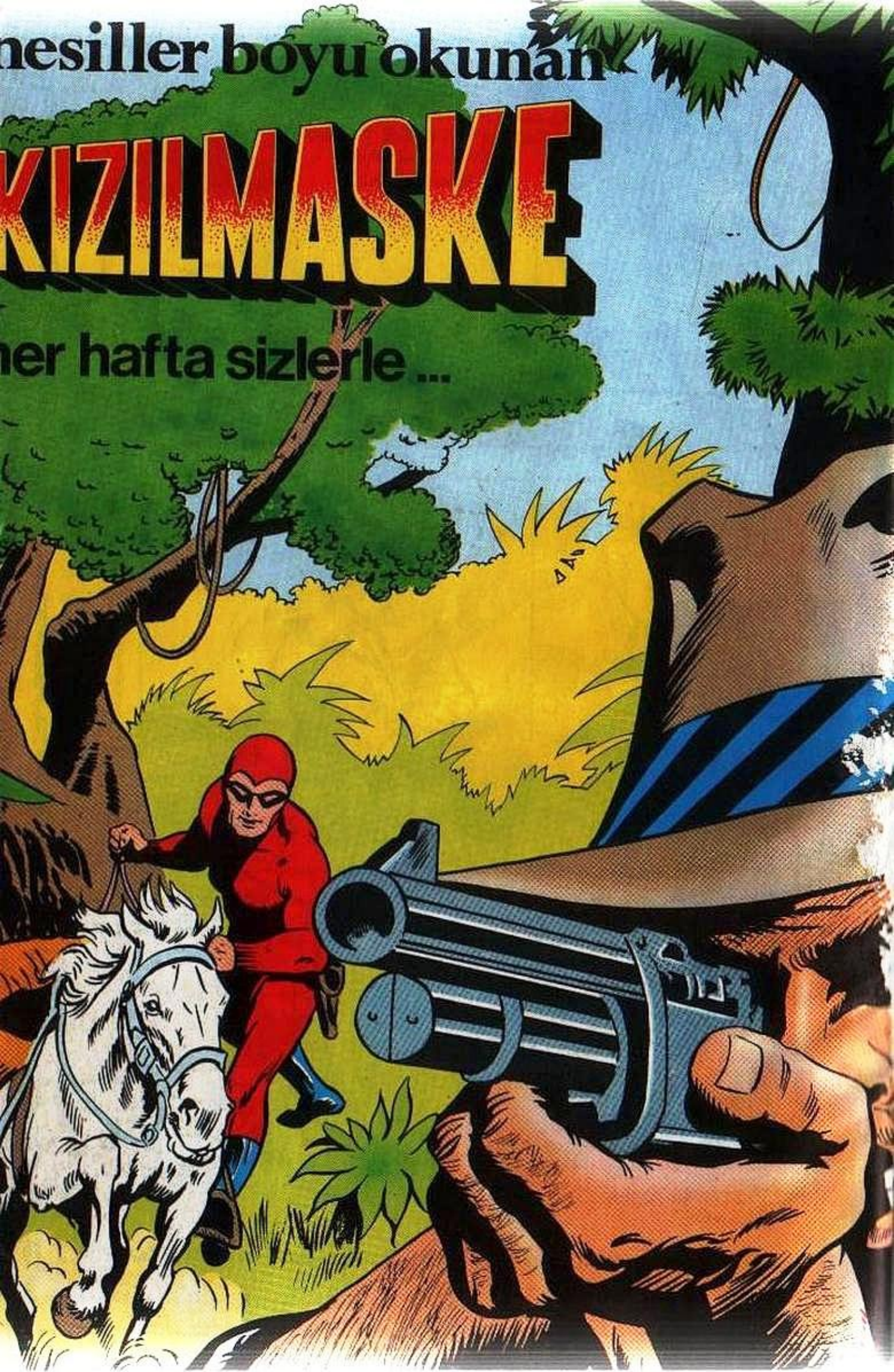

SİHİRBAZLAR KRALI

MANDRAKE

Sayı: 15

HAFTALIK GENÇLİK MECMUASI

5000

K.D.V Dahil

TAY YAYINLARI

Scanned by Bakunin

BÜYÜK SAVAŞ

MANDRAKE

BİR GANGSTER ÇETESİNİN ŞEFİ OLAN MUGGS, KENDİSİNİ İHBAR EDEN İNTER-İNTEL'İ YOK ETMEK İSTEMEKTEDİR... BU YÜZDEN ADAMLARINI DOSTLARIMIZIN PEŞİNE SALAR... BU ARADA, MUGGS'UN EVİ AJANLAR TARAFINDAN GÖZALTINA ALINIR...

GANGSTERLER HEMEN BİR PLAN HAZIRLAYARAK UYGULADILAR...

SİZE KÖTÜ BİR HABERİMİZ VAR, BAYAN SMITH. EŞİNİZ BİR KAZA GEÇİRDİ. HEMEN ÇOCUKLARINIZI ALIP YANINA GİTMENİZİ İSTİYOR...

!

BU POLİS ARABASI DEĞİL. BUNLAR DA SAHİCİ POLİS DEĞİL...

SSST... UKALALIK ETME!

İNTER İNTEL AJANI SMITH RAPORUNU VERİYORDU...

MUGGS'IN SERSERİLERİ BENİ İZLİYORLAR. GALİBA KUŞKULANDILAR...

YERİNE BAŞKASINI GÖNDERİYORUZ, J-2..

Opera Mundi

J-2 ATİK DAVRANMIŞTI AMA BU BİR İŞE YARAMAYA-CAKTI...

HEMEN J-2'NİN SON RAPORUNU DİNLEYE - LİM!..
AYNI ANDA GİZLİ BİR YERDE...
İNTER-İNTEL'DEN OLDUĞUNU BİLİYORUZ. DEMEK BU BASTONUN UCUNDAKİ TELSİZLE HABERLEŞİYORDUNUZ?.. SÖYLE BAKALIM, MERKEZİNİZ NERESİ?.
KARARINI VERMEDEN ÖNCE ŞURAYA BİR GÖZ AT İSTERSEN...
KARIM... ÇOCUKLARIM!.
POLİS DEĞİLSİN SEN... DÜĞMELE - RİNDEN ANLADIM!-
SENİ UYANIK... SESİNİ KESMEZSEN KAFANI PATLA - TIRIM..
BU NE KÜSTAHLIK? SÖYLEYİN, KOCAM NEREDE?.
EEE.. KESİN ARTIK..
AİLEM!
ONLAR SENİ GÖREMEZ, AHBAP. TEK TARAFLI BİR AYNA BU...

BU SIRADA INTER-INTEL'İN MERKEZİNDE...
İYİ AMA.. ŞEFİN GİZLİ KALMASI NEDEN BU KADAR ÖNEMLİ?
NARDA... KORKARIM Kİ...
HAYDİ, MANDRAKE... KAYIP AJANIN SON RAPORUNU BANTTAN DİNLEYELİM...
MUGGS'UN SERSERİLERİ BENİ İZLİYORLAR... GALİBA KUŞKULANDILAR...
SMİTH'İN VERDİĞİ SON RAPOR BU..
EVİNE BAKTINIZ MI?
KOMŞULARI, POLİSLE BİRLİKTE GİTTİĞİNİ SÖYLEDİLER. AMA POLİS KAYITLARINDA BÖYLE BİR ŞEY YOK...
TALK and ROBBINS 6-26
BİR KELİME DAHA EDERSEN TOKADI YERSİN!
POLİS DEĞİLSİN İŞTE!..
!
NE SANA NE DE AİLENE BİR ZARAR VERMEK İSTEMİYORUZ, SMİTH...

İNTER-İN-TEL'İN VE KOMPÜTERİN YERİNİ SÖYLE YETER!
KONUŞSAM DA KONUŞMASAM DA ÖLDÜRÜRLER BENİ...
BİRAZ ZAMAN VERİN DE DÜŞÜNEYİM...
SMİTH FARKETTİRMEDEN YÜZÜĞÜNE BASTI...

TAMAM... SİNYAL GELDİ!
NEDİR BU?
BİR RADYO DALGASI... DEVAM EDERSE YERİNİ BULURUZ...

NEREDEN GÖNDERİLDİĞİNİ BULMAK BİR KAÇ DAKİKA SÜRER...
BİZ ARABAYI ÇALIŞTIRALIM TELEFONLA ARAYIN BİZİ...
YIKANIR

AZ SONRA GİZLİ GİRİŞİN ÖNÜNDEYDİLER...

GÜZEL... SİNYALİ ALIYORUZ ABDULLAH...
UMARIM VAKTİNDE YETİŞİRİZ...

SMİTH YÜZÜĞÜNDEKİ DÜĞMEYE BASARAK SİNYAL VERMEYE DEVAM EDERKEN...
SÖYLE... İNTER-İNTEL'İN MERKEZİ NEREDE?..
HATIRLAMAYA ÇALIŞIYORUM...

-- BİR İNTER İNTEL KAMYONETİ DE BU SİNYALİ İZLİYORDU...

BÜTÜN PERSONEL FAALİYETE GEÇMİŞTİ...

SMİTH BÜYÜK BİR ÜZÜNTÜ İÇİNDE AİLESİNİN ACIKLI DURUMUNU İZLİYORDU...

BİLDİRİLEN YERE GİTTİNİZ Mİ? GÜZEL.. YARDIMIN GELMESİNİ BEKLEYİN...
... BİZ HAREKETE GEÇİYORUZ!..
ESKİ BİR GECE KULÜBÜ BURASI..! BEKLEYECEK ZAMAN OLMAYABİLİR...
Shore Night Club
Closed for Holidays
GÖRDÜN MÜ MUGGS? YÜZÜK TAŞINA BASILINCA BİR SİNYAL VERİ - YOR. İŞTE BÖYLE...
ANLAMIYORUM..
BUZZ BUZZ BUZZ
ONA NE FAYDASI OLUR BUNUN?

BUNUN YARDIMIYLA YERİMİZİ BULABİLİRLER, MUGGS!
OH!
DEMEK BİZİ OYALAYIP SİNYAL GÖNDERİYORDUN HA?!
SİNYALİ ALDILARSA HEMEN GELEBİLİRLER...
BURADA KİMSE BİZİ BULAMAZ... BİRİNİZ DIŞARIYA BAKSIN!
SÖYLE! O ALLAHIN BELASI KOMPÜTER NEREDE?
UH-UH-
SMITH'İ KONUŞTURMAK İÇİN DAHA ZALİMCE BİR YOL DENEDİLER...
KADINDAN BAŞLAYIN... SONRA ÇOCUKLARI.. BU KONUŞUNCAYA KADAR DURMAYIN!
HAYIR...
!?!

HAYDUT HAİNCE GÜLEREK SMİTH'İN AİLESİNE YAKLAŞTI, FAKAT BİRDEN..

BIRAK ANNEMİ, ALÇAK!

OFF!

O SIRADA DIŞARIDA, DOSTLARIMIZ KİŞİSEL KARARLARINI VERMİŞLERDİ...

SEN ARKADAN DOLAŞ, BEN KAPIYI KONTROL EDERİM...

Shore NIGHT CLUB

ANLAŞTIK..!

closed

KİBRİTİNİZ VAR MI?

HAYIR! DEFOL BURADAN...

AMA KİBRİTİN VAR... HEM DE ŞU CEBİNDE BAK KENDİLİĞİNDEN TUTUŞTU...

!?

İKİ ARKADAŞ KENDİ YÖNTEMLERİYLE HAREKETE GEÇERKEN, NARDA DA MERAK İÇİNDEYDİ...

JED!.. NEDEN MANDRAKE'YLE ABDULLAHA YARDIM ETMELERİ İÇİN ADAMLARINI GÖNDERMİYORSUN?
İMKÂNSIZ NARDA.. İNTER-İNTEL TUTUKLAMA YAPAMAZ... BİZ POLİS DEĞİL, BİLGİ TOPLAMA ÖRGÜTÜYÜZ..

AMA POLİS YARDIM EDEBİLİR...
ŞEF.. MUGGS'UN ÇETESİ AJANLARIMIZDAN BİRİNİ YAKALADI... AİLESİ DE ELLERİNDE...

MANDRAKE VE ABDULLAH ORAYA GİTTİLER...
YERİNİ SÖYLEYİN, HEMEN BİR EKİP GÖNDEREYİM...

MANDRAKE BİNANIN ÖN TARAFINI KONTROL ALTINA ALMIŞTI...

CEBİM TUTUŞTU.. SÖNDÜREMİYORUM.. AH..!
MERAK ETME! ŞİMDİ SÖNER!..

AYNI ANDA ABDULLAH DA ARKA TARAFTAN İÇERİ GİRİYORDU...

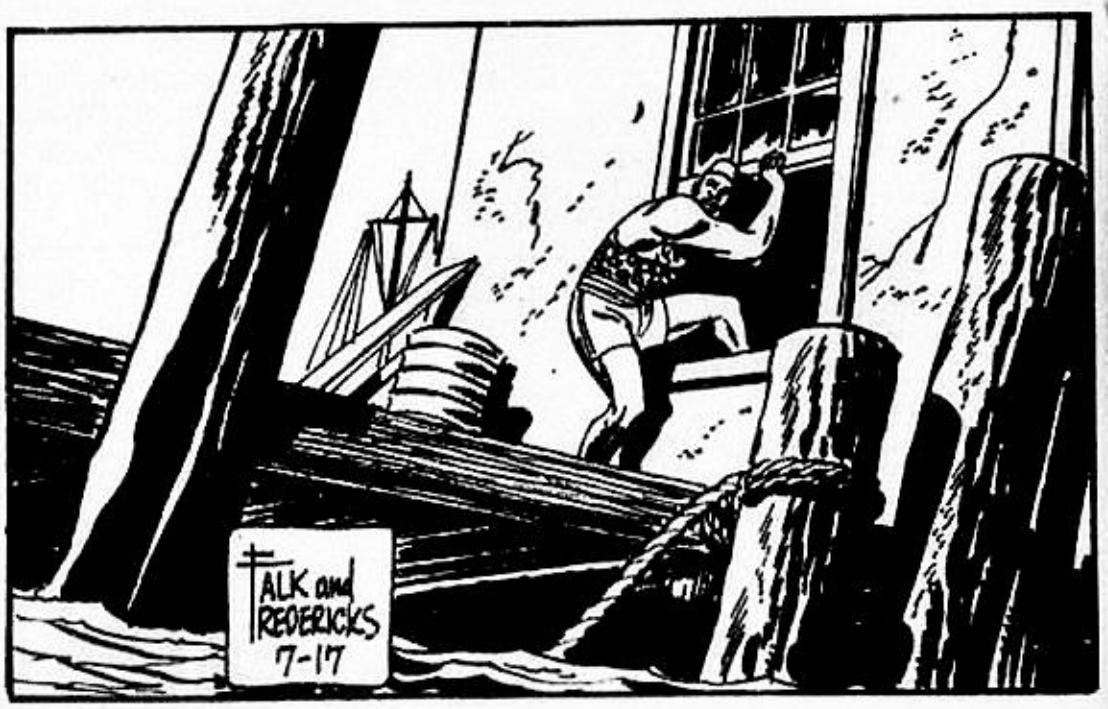

BANA TEKME ATARSIN, HA?..
?!
BUNU ÖDETECEĞİM SANA UFAKLIK.!.
!
!
HAYDİ... KONUŞACAK MISIN, YOKSA BAŞLASINLAR MI?
AİLEME İŞKENCE ETMELERİNE RAZI OLAMAM... AMA KONUŞAMAM DA... NE YAPACAĞIM?..
YİNE Mİ MUGGS'UN GETESİ?
EVET... RIHTIMDAKİ ESKİ KULÜPTE-LERMİŞ. ŞEF, ÇATIŞMAYA HAZIR OLUN DEDİ...
POLICE
O SIRADA POLİS EKİPLERİ DE ÇETENİN İNİNE YAKLAŞIYORDU...

TAM BU SIRADA BALYOZ GİBİ BİR YUMRUK BİNANIN DUVARINDA PATLADI...

UHH-
!?
CRASH!
OH, NEYDİ BU ?
DIŞARIDA BİRİ VAR ...
NE BİÇİM BİRİ BU ?
BU TARAFTAN.. CA-BUK OLUN!..
HAYDİ, ANNE!
PİSTE ÇIKTILAR! KOŞUN!
IŞIK-LARI YAK!
SEN BURA-DA KAL!

KIMILDAMAYIN! YOKSA HEPİNİZİ VURURUM!..
?

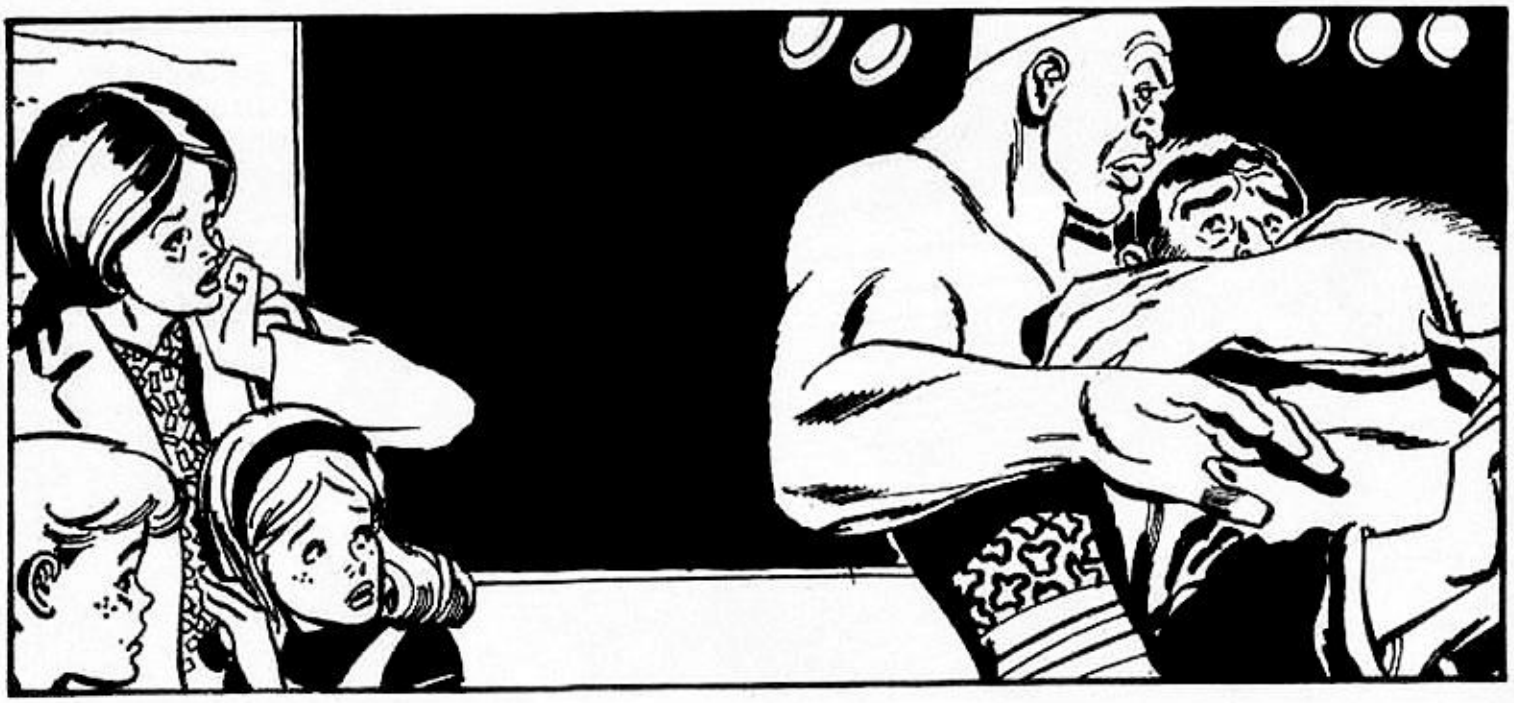

KİM BU KOCA OĞLAN?
YANADU'DAN ÇIKAN ARABADA GÖRMÜŞTÜM ONU.. MANDRAKE'NİN YANINDAYDI...

DEMEK BURAYA KADAR TAKİP EDİP YERİMİZİ BULMUŞLAR?..
VURUN HEPSİNİ!

ATEŞ EDEMEYİZ.. MUGGS! ARTHUR DA VURULABİLİR...
UMURUMDA BİLE DEĞİL.. HAYDİ TEMİZLEYİN HEPSİNİ...
GANGSTERLERİN ŞEFİ İÇİN ÇETE MENSUPLARININ BİLE HAYATI BİR HİÇTİ...
DEMEK KENDİ ADAMINI DA ÖLDÜRTECEKSİN HA ?
UH!
BAYLAR, MASUM BİR KADINLA İKİ ÇOCUĞU ÖLDÜRMEK ERKEKLİĞE SIĞAR MI ?
BU DA KİM ?
XANADU'DA OTURAN SİHİRBAZ...

ADAMLAR, TETİKLERİ ÇEKECEKLERİ SIRADA MANDRAKE HEMEN ONLARI İPNOTİK ETKİSİNE ALDI...

SİHİRBAZLAR KRALI ONLARI DEHŞETE DÜŞÜRMEK İÇİN HEMEN YENİ BİR İPNOTİK NUMARA YAPTI...

HEM GANGSTER-LER VE HEM DE ORADA BULUNANLAR DEĞİŞİK ŞEYLER GÖRÜYOR-LARDI...

LÜTFEN, BIRAKIN BENİ... HEPSİNİ EVİNE GÖNDERE-CEĞİM...

BİR ANNEYİ VE ÇOCUKLARINI ÖL-DÜRMEK İSTEDİN! ÇOK ADİ BİR YA-RATIKSIN!

AYNI ANDA DIŞARIDA..

GEORGE, SEN ADAMLA-RINI AL VE ARKADAN DOLAŞ...

CLUB

ASLINDA BUNA GEREK YOKTU...

BİR BÖCEK KADAR İĞRENÇSİN, MUGGS VE BİR BÖCEK GİBİ DE ÖLECEKSİN!

HAYIR! HAYIR!..

NE OLUR EZME BENİ!..

??

FALK and REDERICKS 8-7

... VE İÇERİ GİREN POLİSLER DE DEĞİŞİK BİR MANZARA İLE KARŞI-LAŞTILAR...

... AZILI GANGSTER MUGGS ACINACAK BİR HAL - DEYDİ..

NE OLUYOR MANDRAKE ?

HAYIR! HAYIR!

MUGGS VE ÇETESİ GANGSTERLİĞE VEDA ETTİLER!..

?!?!

OĞLUMU GÖRDÜNÜZ MÜ NASIL TEKMELEDİ O CANAVARI...

EVET, GÖRDÜM

HİÇ KORKMADIM BABA...

BU SEFER İŞİN BİTİK, MUGGS... YETERİNCE DELİL VAR...

O KOCA AYAKLI DEV... NE OLDU ACABA ?

DAHA SONRA INTER-INTEL'İN MERKEZİNDE..

NASIL OLSA ÖLECEĞİMİZİ BİLİYORDUM. HİÇBİR ŞEY SÖYLEMEDİM ONLARA..

SIRLARIMIZ HÂLÂ EMNİYETTE!

AMA TEDBİRLİ OL JED. YİNE DENEYECEKLERDİR...

BEN DE BİR GÜN ŞEFİN KİM OLDUĞUNU ÖĞRENECEĞİM...

BU MACERANIN SONU..

Yeni Macera

MANDRAKE

ÖLÜM ADASI

ŞU ANDA TATİL – DEYİZ JED.. NE DEDİN ? HAYALLAH.. HEMEN GELİYO – RUZ..
?
NİYE DEĞİŞTİRDİN FİKRİNİ ?
ÇOK ÖNEMLİY – MİŞ..
İKİ DOST HEMEN YOLA ÇIK – TILAR..
JED NİYE ÇA – ĞIRMIŞ BİZİ ?
BİLMEM.. ÇOK ÖNEMLİ BİR KONU DEDİ ..
BİR SÜRE SONRA İNTER – İNTEL'İN GİZLİ GİRİŞİN – DEYDİLER..
ARABA YIKANIR
DÜNYADAKİ BÜTÜN SABI – KALILAR VE İŞLEDİKLE – Rİ SUÇLAR HAKKINDA BİL Gİ SAHİBİ OLAN BİR KURU – LUŞTU BURASI..
TATİLİMİZİ YARIDA KESİP GELDİK JED. ANLAT BAKALIM, NEYMİŞ BU ÖNEM – LI MESELE..?
OTURUN DOSTLA – RIM..

BİLİYORSUNUZ, HER YIL BİNLERCE SABIKALININ RESİMLERİ ELİMİZDEN GEÇER.. MESELA ŞUNLAR..
"HONG KONG'LU BANKA SOYGUNCUSU, MARSİLYALI KİRALIK KATİL, YUNANLI SİLAH KAÇAKÇISI."
DÜNYA DURDUKÇA SUÇ DA İŞLENECEKTİR JED. NİYE GÖSTERİYORSUN BUNLARI BİZE?
BU ADAMLARIN HEPSİ DE YARGILANMADAN ÖLDÜLER..
KUSURA BAKMA JED. BİZİ NİYE BURAYA ÇAĞIRDIĞINI HÂLÂ ANLAYAMADIM..
ACELE ETME MANDRAKE..!

ŞU BÜYÜTEÇLE ADAMIN KULAĞINA BİR GÖZ ATAR MISIN ?
?
!
8
ŞİMDİ DİĞERLERİNE DE BAK..
8
8
8
ÜÇ AYRI YERDE SUÇ İŞLEYEN BU ÜÇ AYRI SABIKALININ BİR TEK ORTAK ÖZELLİKLERİ VAR..
VÜCUTLARINDAKİ " 8 " İŞARETLERİ..
!

MANDRAKE DURUMUN ÖNEMİNİ KAVRAMIŞTI.
BİR BENZERLİK DAHA VAR. ÜÇÜ DE TAM YARGILANMAK ÜZEREYKEN ÖLDÜRÜLDÜLER..
"8" SENİN ESKİ DOSTUNDUR. İLGİNİ ÇEKER DİYE DÜŞÜNDÜM..
BURADAKİ İŞARET BAŞKA ANLAMA GELEMEZ Mİ?
HEM ADAMLAR ÖLMÜŞ.. BİLDİKLERİ İPUÇLARI DA ONLARLA BİRLİKTE GÖMÜLMÜŞ..
SENCE YAPILACAK BİR ŞEY YOK MU?
NE YAPABİLİRİZ Kİ.. BU ÇETE ASIRLARDIR FAALİYETTEDİR. ŞİMDİYE DEK BİRKAÇ KOLUNU YOK EDEBİLMEYİ BAŞARDIM. HEPSİNDE DE BİLDİĞİM BAZI İPUÇLARI VARDI..
OYSA BU KEZ BİLDİĞİMİZ HİÇ BİR ŞEY YOK. BU ADAMLARI "8" İN ÖLDÜRDÜĞÜNDEN EMİNİM.. ZİRA ONLAR HATA AFFETMEZLER..

BİR ŞEYLER YAPMAK İSTİYORSAK BİLGİ EDİNMELİYİZ.. ŞİMDİ HEMEN DÜNYANIN HER TARAFINDAKİ POLİS BÜROLARINA HABER VERİN "8 İŞARETİNİ GÖREN BİZE BİLDİRSİN..
BÖYLE BİR MESAJ GÖNDERİRSEM HEPSİ DELİRDİĞİME HÜKMEDERLER. SENİN ADINI KULLANABİLİR MİYİM?
GAYET TABİİ..
BİR SÜRE SONRA BÜTÜN POLİS MERKEZLERİ AYNI MESAJI ALIYORDU..
Herhangi bir olayda 8 rakamına rastlarsanız, lütfen inter intel'e bildirin.. Mandrake..
8 rakamı mı? dalirmiş mi bu?
NE VAR Kİ MESAJI CİDDİYE ALANLAR DA VARDI..
Herhangi bir olayda "8" rakamıyla karşılaşırsanız, lütfen inter - intel'e bildirin..
MANDRAKE..
BU MESAJ DÜNYANIN HER TARAFINA GÖNDERİLDİ..HEMEN HAREKETE GEÇMELİYİZ..

"8" KONUSUNDA NE DÜŞÜNÜ - YORSUN ?
HİÇ BİR ŞEY ABDULLAH.. NE ZAMAN BU KONU - YU DÜŞÜNSEM KAFAM KARIŞI - YOR..

NE OLMUŞ BU ARABAYA..?
BİLMEM.. İÇİNDE DE KİMSE YOK..
ALK and REBECCS 7-24

KIMILDAMAYIN.. ELLER YUKARI..
?!?!

ELLER YUKARI DEDİM.. AAH..

UH.!
@!☆#.!!

MANDRAKE'NİN SİHİRLİ GÜCÜ HAREKETE GEÇ - MİSTİ BİLE..

ARTIK YERLERİNDEN KIMILDAYAMAZLAR..
POLİSE TELEFON EDELİM..
DEMEK YOLU KESMİŞLER HA ?!
BU SERSERİLER İYİCE AZDILAR!
?
ŞUNLARA BAK.. SANKİ HİÇ BİR ŞEY OLMAMIŞ-
ÖNEMİ YOK NARDA!
BİZE VIZ GELİRLER..
BU ARADA GİZLİ BİR SIĞINAKTA..
MANDRAKE HAREKÂTI BAŞARISIZLIKLA SONUÇLANDI..
BU İKİ ADAM GERÇEKTEN ZORLU BİR ÇİFT..
ÖNCE ONLARI BİRİBİRLERİNDEN AYIRMALIYIZ..
NASIL?
PARAYLA!
TALK and REDERICKS

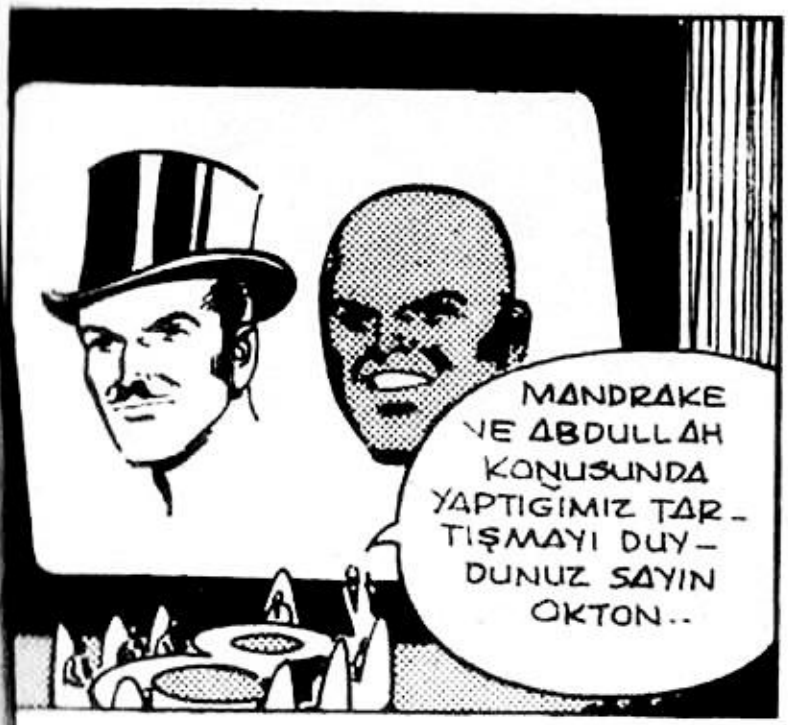

BÖYLECE..

TEKLİFİ OYA KOYUYORUM... ONLARI PARAYLA BİRBİRİNDEN AYIRMAYI KABUL EDİYOR MUSUNUZ ?

EVET..

İYİ FİKİR..!

KABUL!

KABUL!

FALK and REDERTONS 7-28

MANDRAKE'NİN BAŞINA ÖDÜL KOYALIM..

HAYIR.. ABDULLAH'A KOYALIM!

İKİSİNE DE KOYALIM.

PARAYA NE GEREK VAR? BİR MERMİ BU İŞİ HALLEDER..

OKTON'A SORALIM.

MANDRAKE VE ABDULLAH KONUSUNDA YAPTIĞIMIZ TARTIŞMAYI DUYDUNUZ SAYIN OKTON..

OKTON'UN CEVABI HAREKETLİ IŞIKLARLA GELDİ..

DUYDUM

ONLARI BİRBİRLERİNDEN AYIRABİLMEK İÇİN BİZE HANGİ YOLU TAVSİYE EDERSİNİZ EFENDİM..?
TALK and REDBACKS 7-29
YÖNETMELİĞİN 1-7VE 9MADDELERİNİ
ORADA ARADIĞINIZ CEVABI BULACAK
"MADDE BİR".. GİZLİLİK"8"İN EN ÖNEMLİ PRENSİBİDİR..
"MADDE 7" ÖNEMLİ KİŞİLERİ ÖLDÜRMEKTEN KAÇININ..BU DURUM DİKKATLERİ ÜZERİMİZE ÇEKER..
"MADDE 9" ÇÖZEMEDİĞİNİZ KONULARI ŞEF KOMPÜTERE SORUN..
TALK and REDBACKS 7-30
KOMPUTER İÇİN SORU FİŞİ HAZIRLA
BAŞÜSTÜNE EFENDİM-

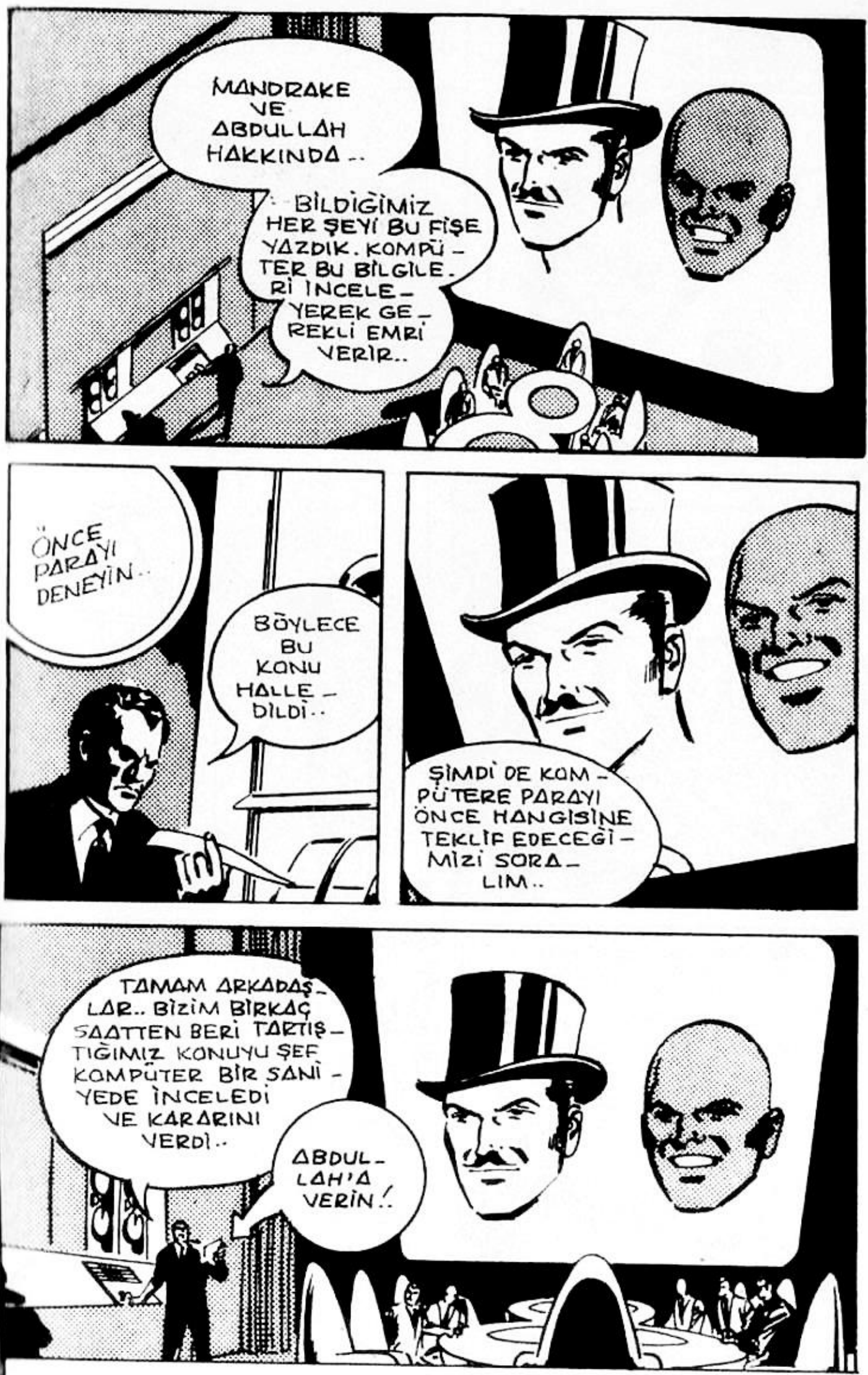
MANDRAKE VE ABDULLAH HAKKINDA..
BİLDİĞİMİZ HER ŞEYİ BU FİŞE YAZDIK. KOMPÜ - TER BU BİLGİLE. Rİ İNCELE - YEREK GE - REKLİ EMRİ VERİR..
ÖNCE PARAYI DENEYİN..
BÖYLECE BU KONU HALLE - DİLDİ..
ŞİMDİ DE KOM - PÜTERE PARAYI ÖNCE HANGİSİNE TEKLİF EDECEĞİ - Mİzİ SORA - LIM..
TAMAM ARKADAŞ - LAR.. BİZİM BİRKAÇ SAATTEN BERİ TARTIŞ - TIĞIMIZ KONUYU ŞEF KOMPÜTER BİR SANİ - YEDE İNCELEDİ VE KARARINI VERDİ..
ABDUL - LAH'A VERİN!.

BAY OKTON.. KOMPÜTERİN KARARINI UY-GULAYA BİLİR MİYİM ?

OKTON'UN CEVABI AGIK OLDU..
UYGULAYIN

NE BİÇİM POSTA KUTUSU BU?. SANKİ ELEKTRİKLİ SÜPÜRGE MÜBAREK-

XANADU
GERÇEKTEN DE EMİCİ ÖZELLİĞİ OLAN BİR KUTUYDU BU.

MANDRAKE'YE MEK-TUP.. NARODAYA FATURA-ABDULLAH'A MEKTUP!

HABERLER İYİ Mİ BARİ ?
Sayın bay.. Miras konusun-da...
?

-görüşmek üzere sizi büromda bekliyorum..
AVUKATI TANIYORUM- GÜVENİLİR BİRİDİR..
BANA KİMDEN MİRAS KALABİLİR Kİ..?.
BABANIN KRAL OLDUĞUNU UNUTUYORSUN GALİBA..
BABAM TURP GİBİDİR.. ÜSTELİK ONUN MİRASINI DA YILLAR ÖNCE REDDETTİM..
YİNE DE BİR İNCELE!
ŞAYET HABER DOĞRUYSA BANA 10 DOLAR BORÇ VERİR MİSİN?
BIRAK DALGAYI HOJO..
AVUKAT.
BU KONUYU NEDEN BANA HAVALE ETTİKLERİNİ BİLMİYORUM BAY ABDULLAH.. EVRAK, BÜROMA POSTA İLE GÖNDERİLMİŞ..
?

MİRASI BIRAKAN DA TABOR AMCA - NIZMIŞ..
TABOR AMCAM MI ? HAYRET.. O TEMBEL..
EVET AMA SİZE TAM 100.000.- DOLAR BIRAK - MIŞ..
?
100.000.- DOLAR MI DEDİNİZ ?. FAKAT NASIL OLUR..?
ORASINI BİLMİYORUM. PARA CENEVRE'DE BİR BANKADA SİZİ BEKLİYOR.!
YANİ İSVİÇRE' DE Mİ ?
EVET.. YALNIZ BİR ŞART VAR. BEŞ YIL HİÇ AYRILMA - MAK ÜZERE CE - NEVRE'YE YER - LEŞECEKSİNİZ..
..VE O GÜZEL KENT- TE BEŞ YIL KALDIĞI- NIZI BELGELERLE İSPATLARSANIZ 100.000 DOLAR SİZİN OLA - CAK..
ŞU KA - ĞIDI GÖ - REBİLİR MİYİM?
SAÇMALIK BU.. BEŞ YIL ORADA KALAMAM BEN..
200.000.- DOLAR İÇİN DE Mİ ?

200.000.- DOLAR MI ? O DA NEREDEN ÇIKTI..?
KAIRSANIZ 100.000.- DOLAR DA CEP HARÇLIĞI ALA ÇAKSINIZ!.

KAFAM KARIŞ - TI - BU KANUYU İYİCE DÜŞÜN - MELİYİM..
HAKLISINIZ.. 200.000.- DOLAR AZ PARA DEĞİL ..

AVRUPADA BEŞ YIL KALMAM İMKÂNSIZ. AMA YİNE DE DÜŞÜNECE - ĞİM..
AVUKAT

KESİN BİR CEVAP VERME - Dİ EFENDİM.. ŞEY - Kİ - MİNLE GÖRÜŞÜYORUM ..
TALK and RELAX 8-7

AVUKAT, TABOR AMCAMIN ÖLÜRKEN BANA 200.000.- DOLAR BIRAKTIĞINI SÖYLEDİ..
OHH..
ÇOK SEVİNDİM ABDULLAH -

AMA BİR DE ŞART KOŞ - MUŞ. BEŞ YIL CENEV - RE'DE YAŞAMAMI İSTİYOR..
MM.. GÜZEL YERDİR.!

TABOR AMCAN BABANIN ÖZ KARDEŞİ MİYDİ..?
PEK SAYILMAZ. ÇOCUKLUĞUMDA EN İYİ ARKADAŞIMDI - YANIMDA BİR RESMİ VAR..
İŞTE BAKIN..!
?!
HAY ALLAH.. TABOR AMCAN BİR AT MIYDI?
EVET.. İYİ BİR KISRAKTI. AMA ÇOK TEMBELDİ..
YA ADI..?
KÜÇÜK BİR ŞAKA.. ONA İSİM VERİRKEN YAKIN BİR AKRABAMI KIZDIRMAK ÜZERE BU ADI VERDİM..
AMA BAŞKALARI BU ŞAKAYI CİDDİYE ALMIŞLAR..
EVET.. DURUMA BAKILIRSA BİRİLERİ BURAYI VE SİZLERİ TERKETMEM İÇİN BANA 200.000 DOLAR TEKLİF EDİYOR..
!
?

HAY ALLAH.. HİÇ GÜLECEĞİM YOKTU..
ANLAŞILAN BU TEKLİFİ YAPAN-LAR TABOR AMCAMIN BİR AT OLDUĞUNU BİLMİYOR-LAR..
HAKLISIN!
FAKAT GÜLÜP GEÇİLE-CEK BİR KONU DEĞİL BU. BİRİLERİ AYRILMA-MIZA ÇOK ÖNEM VERİYOR..
NEDEN AMA?
BİLMİYO-RUZ. SENİN-LE AVUKATA GELMEMİ İSTER MİSİN ABDULLAH.?
HAYIR.. BU İŞİ KENDİM HALLE-DECEĞİM..
MİRAS İŞİNİ SİZE KİMİN GÖNDER-DİĞİNİ ÖĞRENEBİL-DİNİZ Mİ?
SÖYLEYEMEM. HEM SİZE NE BUNDAN.?
SİZ SADECE AMCANIZIN BIRAKTIĞI 200 000 DOLARI DÜŞÜNÜN.!
BAKIN BAY AVUKAT.. EĞER GERÇEK-TEN BİRİ BANA BU PARAYI BIRAK-SAYDI ÇOK SE-VİNİRDİM.

AMA TABOR, AMCAM DEĞİL ATIMDIR!.
AT MI?
AT MI?
?!
SERSEM..
EVET.. ÜSTELİK YILLARCA ÖNCE ÖLDÜ..
O HALDE BENİM DE SİZE SÖYLEYECEKLERİM VAR.. EVRAKLARIN BANA GÖNDERİLDİĞİ ADRESİ İNCELEDİM.. ADRES UYDURMA..
TIPKI MİRAS GİBİ..
BÖYLE BİR ŞAKAYI KİMİN YAPABİLECEĞİ HAKKINDA BİR FİKRİNİZ VAR MI?
HAYIR.
6 NUMARALI AJAN.. ABDULLAHLA İLGİLİ PLANI SEN Mİ HAZIRLADIN..?
E..EVET EFENDİM!
FAKAT.. HİÇ KİMSE ŞÜPHELENMEDİ.. İZİMİZİ BELLİ ETMEDİM..
8-13

AMA BAŞARISIZLIĞA UĞRADIN..
TABOR'UN BİR AT OLDUĞUNU BİLMİYORDUM-
ABDULLAH GERÇEKTEN 200.000 DOLAR VERECEK MİYDİN?
HAYIR.. BLÖF YAPTIM..
MAKSADIM ONU MANDRAKE'DEN AYIRMAKTI..
"8", HATA AFFETMEZ..!
NE OLUR, EFENDİM.. BANA BİR ŞANS DAHA TANIYIN..!
MAALESEF DOSTLARIM.. BU MİRAS İŞİ NE YAZIK Kİ BİR ŞAKAYMIŞ..
ÇOK YAZIK..
BU ARADA..
BU FIRSATI VERİRSENİZ ONU ELLERİMLE ÖLDÜRÜRÜM..
KARARI KOMPÜTER VERECEK..

6 NUMARALI AJANA BİR SANS DAHA VERELİM Mİ ?
HAYIR..
HAYIR!
8
!
8'İN ADALETİ BUYDU..
İNŞALLAH BU DURUM BİZİM BASIMIZA DA GELMEZ..
HAYIR
8
BANG!
KOMPÜTER TEKRAR ABDULLAH'I PARAYLA KANDIRMAYA ÇALIŞMAMIZI EMRETTİ.. HEMEN HAREKETE GEÇELİM..
BİLİYOR MUSUN? ŞU ŞAKAYI KİMİN YAPTIĞINI BİLMEK İSTERDİM..

AYNI ANDA..
VAKİT KAYBEDECEĞİ-MİZE NEDEN BU İŞİ BİR KURŞUNLA HALLETMİYO-RUZ ?
DİKKAT ET. KOMPÜTERİN EMRİNE KARŞI GE-LİYORSUN..
ÖLÜMÜNE SUSADIN GALİBA..

YANLIŞ TAKTİK KUL-LANARAK BAŞARISIZ-LIĞA UĞRA-YAN 6 NU-MARALI AJAN ARTIK ARAMIZDA DEĞİL..
© King Features Syndicate, Inc., 1969. World rights reserved.

BU İŞİ BUNDAN SONRA SEN YÜRÜTECEKSİN 7 NUMARA.. UNUTMA-HATA ÖLÜM DEMEK-TİR..
BİLİYO-RUM-

ABDULLAH ARA SIRA OKULLARDA JİMNASTİK DERSİ VERİRDİ..
HALTER FAYDALI BİR SPORDUR.. TABİİ AYAĞINIZA DÜŞÜRMEZ-SENİZ..
VAY CANINA! 500 KİLO KALDIR-DI..

SOLUNLA KARŞILA..!

HAFTAYA GÖRÜŞÜRÜZ..
GÜLE GÜLE!
GELMEYİ UNUTMA..
PRENS ABDULLAH.. DÜNYA GENÇLİĞİ DERNEĞİNDENİM.. SİZE BİR TEKLİFİM VAR..
?
ARZUNUZ NEDİR?
GENÇLERLE YAPTIĞINIZ ÇALIŞMALARI DUYDUK.. BİZİM LE ÇALIŞMANIZI ARZU EDİYORUZ!
ASYA VE AVRUPA'DA BEŞ YILLIK BİR TURA ÇIKARAK GENÇLER İÇİN HAZIRLADIĞIMIZ SPOR PROGRAMINI UYGULAYACAKSINIZ..
BÜTÜN MASRAFLARINIZ BİZE AİT..
8-20
..AYRICA YILDA 100.000 DOLAR ÜCRET ALACAKSINIZ..
SAÇMA.. HİÇ KİMSE BÖYLE BİR İŞ İÇİN BU PARAYI ÖDEMEZ!
ÖYLE Mİ? PEKİ NEDİR BUNLAR? LAHANA YAPRAĞI MI?
!

İYİ DÜŞÜNÜN BAY ABDULLAH.. REDDEDİLMEYECEK BİR TEKLİF BU..

HAKLISINIZ.. FENA TEKLİF DEĞİL..

DOSTUM MANDRAKE DE GENÇLİKLE İLGİLENİR. ONA DA AYNI TEKLİFİ YAPMAK İSTEMEZ MİSİNİZ..?

HAYIR.. YALNIZ SİZİ İSTİYORUZ..

BENİ PARAYLA KANDIRARAK MANDRAKE'DEN AYIRABİLECEĞİNİ DÜŞÜNÜYORSAN HAVA ALIRSIN..

SİZE BİR SERVET TEKLİF EDİYORUM..

© King Features Syndicate, Inc., 1969
World rights reserved.

EĞER İLGİLENİYORSAN BENİMLE GEL..YOKSA UNUT GİTSİN..!

KONUŞALIM BAKALIM..

BENİ BURADA BEKLEYİN! ŞİMDİ GELİRİM..

?

HOŞ GELDİN ABDULLAH..!

CLICK!

TABOR AMCAMIN MİRASINI GÖNDERENLERSİNİZ DEĞİL Mİ?

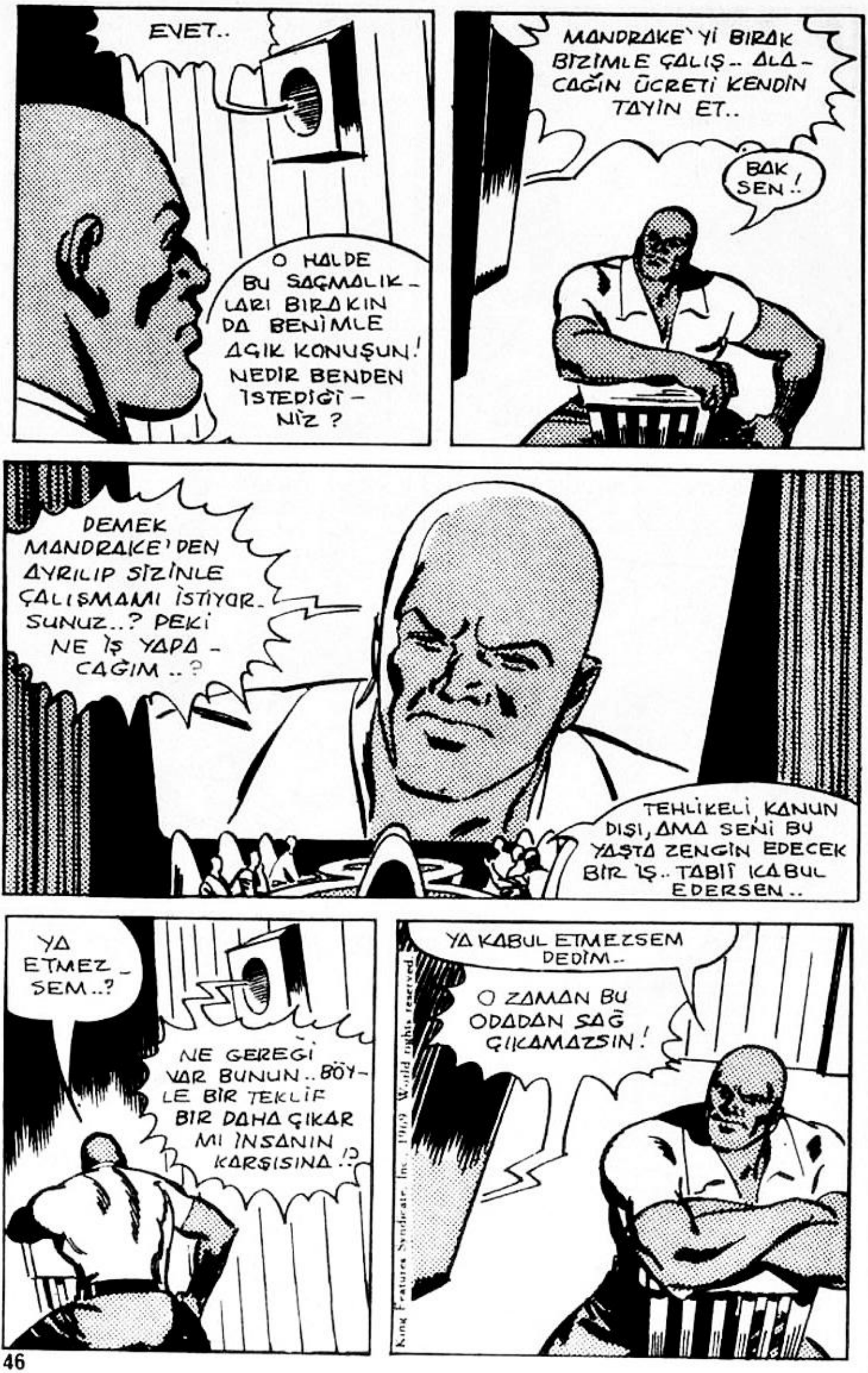
EVET..
O HALDE BU SAÇMALIK-LARI BIRAKIN DA BENİMLE AÇIK KONUŞUN! NEDİR BENDEN İSTEDİĞİ-NİZ ?
MANDRAKE'Yİ BIRAK BİZİMLE ÇALIŞ.. ALA-CAĞIN ÜCRETİ KENDİN TAYİN ET..
BAK SEN !
DEMEK MANDRAKE'DEN AYRILIP SİZİNLE ÇALIŞMAMI İSTİYOR-SUNUZ..? PEKİ NE İŞ YAPA-CAĞIM ..?
TEHLİKELİ, KANUN DIŞI, AMA SENİ BU YAŞTA ZENGİN EDECEK BİR İŞ.. TABİİ KABUL EDERSEN..
YA ETMEZ-SEM..?
NE GEREĞİ VAR BUNUN.. BÖY-LE BİR TEKLİF BIR DAHA ÇIKAR MI İNSANIN KARŞISINA !?
YA KABUL ETMEZSEM DEDİM..
O ZAMAN BU ODADAN SAĞ ÇIKAMAZSIN !
King Features Syndicate, Inc., 1969 World rights reserved.

NE YAPACAĞIMI BİLMEDEN TEKLİFİNİZİ NASIL KABUL EDEBİLİRİM..?
TEHLİKELİ OLDUĞUNU SÖYLEDİK..
AMA BİR YIL İÇİNDE SANA ÖMÜR BOYU YETECEK KADAR PARA KAZANA..CAKSIN..
OO.. ÇOK CÖMERTSİNİZ..!
BİR MİLYON DOLAR VERİR MİSİNİZ..?
BİR MİLYON DOLAR MI? KABUL..
YA İKİ MİLYON ?
CANIN CEHENNEME. PEKİ O DA KABUL..AMA DAHA FAZLA ARTTIRAMAZSIN..
CÖMERTLİĞİNİZE HAYRANIM.. YALNIZ ÖDEYECEĞİNİZ PARANIN KARŞILIĞINI VEREBİLECEK MİYİM..?
O BİZİ İLGİLENDİRİR..
TEKLİFİNİZİ KABUL ETMİYORUM BAYLAR..

O HALDE 30 SANİYE İÇİNDE ÖLECEKSİN.. SORACAĞIN BİR ŞEY VAR MI ?
EVET.. NASIL ÖLDÜRECEKSİNİZ BENİ ?
TALK and REBECKS 8-26
ÖLECEĞİNE GÖRE BUNU BİLMENDE BİR SAKINCA YOK..
BULUNDUĞUN ODA TAMAMEN KAPALI.. BİRAZDAN İÇERİSİ GAZLA DOLACAK. VE SEN 30 SANİYE İÇİNDE ÖLECEKSİN..
!
KAÇMAN İMKÂNSIZ.. KAPI ÇELİKTEN YAPILMIŞTIR.. HEY..
KAPI ÇELİK AMA DUVARLAR TAHTA !.

DUVARDAKİ KALIN TAHTA LAR ABDULLAH'IN ACI KUNETİNE DAYANAMADI..
!!!
KAPANA KISTIRAMAZSINIZ BENİ..
MANDRAKE'NİN DE DEDİĞİ GİBİ ABDULLAH'IN HİÇ ŞAKASI YOKTU..
İMDAT..!
!
TALK and REDBOCKS 8-28

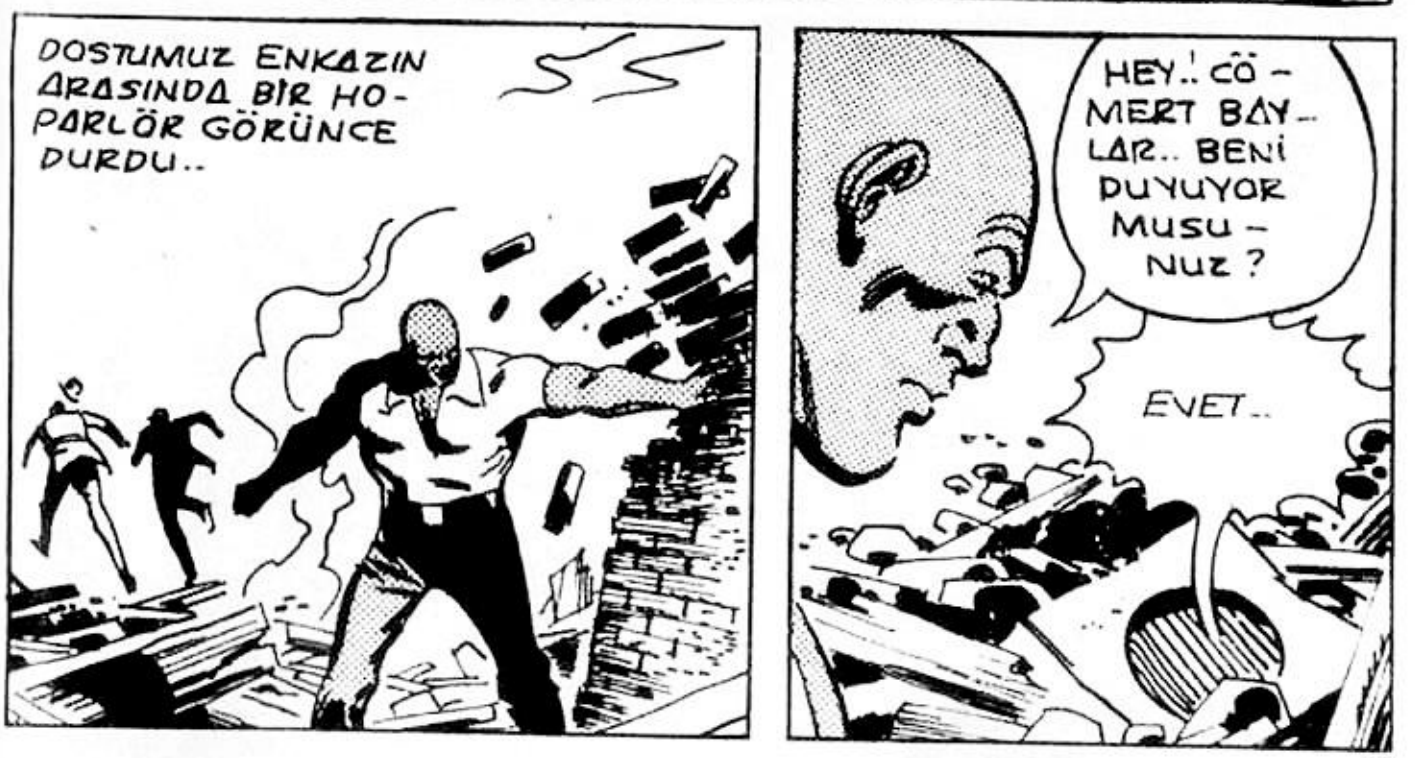
DOSTUMUZ ENKAZIN ARASINDA BİR HOPARLÖR GÖRÜNCE DURDU..
HEY..! CÖMERT BAYLAR.. BENİ DUYUYOR MUSUNUZ?
EVET..

Devamı Gelecek Sayıda

nesiller boyu okunan

KIZILMASKE

her hafta sizlerle...

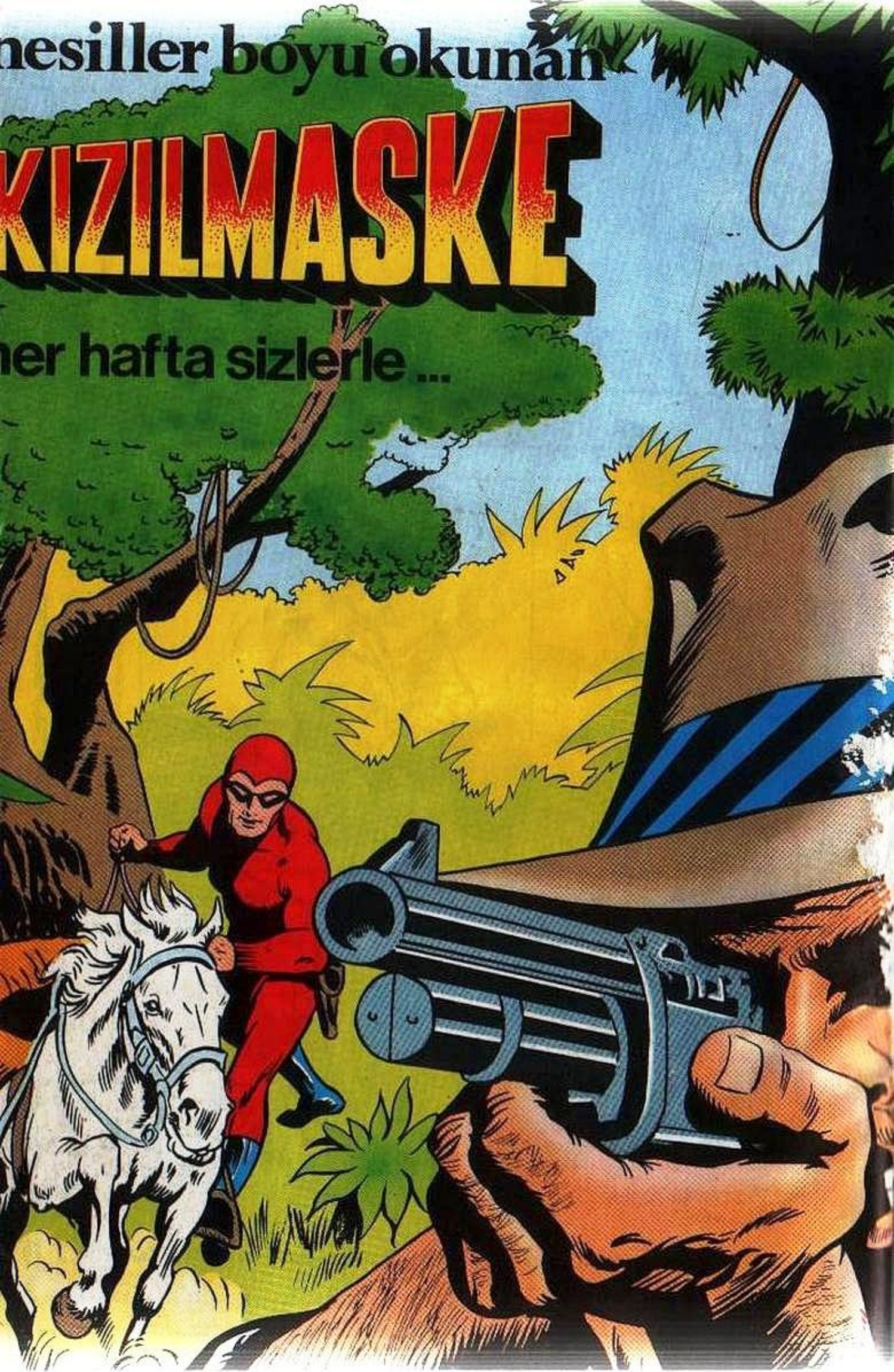

SİHİRBAZLAR KRALI

MANDRAKE

Sayı: 16 HAFTALIK GENÇLİK MECMUASI A K.D.V Dahil

TAY YAYINLARI

Scanned by Bakunin

SIHIRBAZLAR KRALI

MANDRAKE

ÖLÜM ADASI

"8" ÇETESİ MANDRAKE'Yİ ORTADAN KALDIRABİLMEK İÇİN ÖNCE ONU ABDULLAH'DAN AYIRMAYA KARAR VERİR. BU AMAÇLA SAHTE BİR MİRAS OYUNU HAZIRLANIRSA DA SONUÇ BAŞARILI OLMAZ. BUNUN ÜZERİNE ÇETE YENİ BİR TAKTİK DENER..

Opera Mundi - Agepresse — K.F.S.

BILMIYORUM HOJO.. BANA KALIRSA BU IŞTE BİR BİT YENİĞİ VAR..
?
BURADA BEKLEYECEĞİM.. BELKİ O HAYDUTLAR BENİMLE TEKRAR TEMASA GEÇERLER..
ABDULLAH BİRAZ GECİKMEDİ Mİ MANDRAKE ?..
HAKLISIN NARDA..
BAŞINA BİR ŞEY GELMESİN ?!
ÜZÜLME ABDULLAH KENDİNİ KORUR..
GELMEDİLER. ÖNCE MANDRAKE'YE TELEFON EDİP YIKILAN EVDEN BAHSEDEYİM.. SONRA DA.
SİZE BİR MESAJ VAR.
?

Bizimle konuşmak istiyorsan vakit kaybetmeden BARCLAY caddesi 712 numara üçüncü kata gel.. Kimseye telefon etme seni gözlüyoruz!
KİM GETİRDİ BU MESAJI--?
ADAMIN BİRİ..
NASIL BİRİYDİ?
BİLMİYORUM.. HERKES GİBİ BİR ADAM..
TEŞEKKÜRLER!
GÖZETLEDİKLERİ BELLİ..
TALK and EXERCISE 9-4
HER YERİ TUTMUŞLAR!

BU DA ON - LARDAN BIRI ..
?
BU KEZ İŞİ SIKI TUTMUŞ - LAR..
?
712
712 NUMARA BURASI.. ÜÇÜNCÜ KATA ÇIKA - CAĞIM!

712
BAKALIM ŞİMDİ NASIL KARŞILAYACAKLAR?!

?
ABDULLAH

İÇERİ GİR..

?
OTUR ABDULLAH.. GÖSTERİ BAŞLAMAK ÜZERE..

KARŞIDAKİ ŞATOYA İYİ BAK. BU ŞATO BİR ADADA YAPILMIŞ..
?

İÇİNDE 40 ODA 12 BANYO, TENİS KORTU, YÜZME HAVUZU, AHIR VE 20 HİZMETÇİ VAR..

YATI, UÇAĞI VE BÜTÜN BUNLARIN MASRAFLARINI KARŞILAMAK ÜZERE BİR İSVİÇRE BANKASINDA DA YETERLİ PARA VAR..
BÜTÜN BUNLAR SENİN OLABİLİR ABDULLAH..
?!
PEKİ.. KARŞILIĞINDA NE İSTİYORSUNUZ ?
GAYET BASİT.. BEŞ YIL ORADA OTURMANI..
PEKİ.. MANDRAKE'Yİ ORAYA DAVET EDEBİLİR MİYİM..?
MANDRAKE DIŞINDA HERKESİ DAVET EDEBİLİRSİN
BUNLARA SAHİP OLMAK İSTERSEN MANDRAKE'Yİ BİR DAHA GÖRMEYECEKSİN..
?

KİMSİNİZ SİZ? MANDRAKE'DEN AYRILMAMI NEDEN BU KADAR İSTİ-YORSUNUZ?
ADAYA GITTIĞIN-DE HER ŞEYİ ÖĞRE-NECEK-SİN..
SEN SADECE TEKLİFİ DÜŞÜN..
BU ADAMLARIN KİM OLDUKLARINI VE MAKSATLARINI MUTLAKA ÖĞREN-MELİYİM..
KARARIN NEDİR ABDUL-LAH..?
ŞATOYU BİR KEZ DAHA GÖREBİLİR MİYİM..?
YOLA GELİYOR..
PEKÂLÂ.. İSTEĞİNİ YERİNE GETİRİYORUZ..
BU ŞATO İÇİNDEKİ HER ŞEYLE BİRLİKTE SANA AİT OLACAK..

YATLA BERABER 12 KIŞILIK MÜRETTEBATI DA SENİN..
AYRICA İSVİÇRE BANKASINDA YÜKLÜ BİR HESABIN OLACAK..
KİMSE YOK BURADA.. HOPARLÖRDEN KONUŞUYORLAR..
KARARIN NEDİR?
İNSAN MI, BULDOZER Mİ ANLAYAMADIM..
YAKINDA KURTULACAĞIZ ONDAN..
NE BULACAĞINI SANIYORDUN?
İNSANLARI.. HAVAYLA KONUŞMAKTAN BIKTIM..
ANLAŞMAYI KABUL EDECEK MİSİN?
REDDETMEK ÇOK ZOR..
TAMAM. ZOKAYI YUTTU..

ABDULLAH'I MERAK ETMEYE BAŞLADIM..
HAKLISIN NARDA.. POLİS TEŞKİLATLARINA GÖNDERDİĞİMİZ 8'LE İLGİLİ MESAJDAN SONRA..

..GARİP ŞEYLER OLDU.. ÖNCE YOLUMUZU KESTİLER..

SONRA DA MİRAS MESELESİ ORTAYA ÇIKTI.. BÜTÜN BUNLAR 8'İN İŞİ OLABİLİR Mİ ACABA ?

EĞER TEKLİFİNİZİ KABUL EDERSEM, DURUMU MANDRAKE'YE BİLDİREBİLİR MİYİM ?
ÖNÜNDEKİ TELEFONDAN SADECE VEDA EDEBİLİRSİN..

OKULA TELEFON ETTİM BIRKAÇ SAAT ÖNCE ORADAN AYRILMIŞ..
ABDULLAH'IN KENDİNİ KORUYABİLECEĞİNİ SÖYLEYEN SEN DEĞİL MİYDİN ?
HEM DE NASIL!

YILLARDAN BERİ SUÇLULARLA YAPTIĞIMIZ MÜCADELE BANA VE ABDULLAH'A ÇOK DÜŞMAN KAZANDIRDI..
BEN HEP SİHİR GÜCÜMLE İDARE ETTİM. AMA ABDULLAH SADECE BİLEĞİNE GÜVENDİ..

O BİLEĞE KİM GÜVENMEZ?
EVET.. AMA BAZEN KURŞUN BİLEĞİ YENER.. BU BAKIMDAN ONU HİÇ YALNIZ BIRAKMADIM..
TEKLİFİMİZİ KABUL EDİYOR MUSUN ABDULLAH..?
BU ALÇAKLARLA BAĞLANTIYI KAYBETMEMELİYİM.. NE YAPSAM ACABA?
TEKLİFİNİZ GERÇEK OLAMI - YACAK KADAR GÜZEL..
AMA GERÇEK.. KABUL EDİYOR MUSUN?
KABUL ETMEDEN ÖNCE TEKLİF ETTİĞİNİZ ŞEYLERİ GÖZÜMLE GÖRMEK İSTİYORUM.
TAMAM.. AVUCUMUZA DÜŞTÜ..
GÖREBİLİRSİN..
O HALDE MANDRAKE'YE TELEFON EDİP DURUMU BİLDİREYİM..
PEKÂLÂ.. ŞU TELEFONU KULLANABİLİRSİN. AMA UNUTMA.. SENİ DİNLİYORUZ!.

ABDULLAH TELEFONDA..
ÇOK ŞÜKÜR..!
ABDULLAH..NEREDE-SİN?
İYİ MİSİN MANDRAKE?
SİZİ TEKRAR GÖREMİYECEĞİM..
BIRAK ŞİMDİ - NARDA'YA SÖYLE BARA GİTMESİN! VAY CANINA.. ARTIK VEDA ETMELİYİM.
?!?
YOKSA "H" Mİ OLDU?
ÇOK GARİP BİR KONUŞMAYDI BU..
TEKRAR SÖYLÜYORUM.. BIRAK ŞİMDİ.. NARDA'YA SÖYLE BARA GİTMESİN.. HOŞÇA KAL..
ANLADIM..
ALO.. ALO.. KAPATTI..
KLİK..!

ALO.. ALO.. HAY ALLAH!
BU KADAR YETER.. ŞİMDİ OLDU - ĞUN YERDE KAL..
NE ANLADIN BUNDAN?
ABDULLAH'IN BAŞI DERTTE..
DERTTE Mİ? PEKİ NE YAPA - CAĞIZ ŞİMDİ..?
?
ÖNCE SÖYLEDİ - Gİ ŞİFREYİ ÇÖZE - LİM..
ÇOK DİKKATLİ OLMALIYIZ.. DURUMU KRİTİK..
NE OLDU ACABA?
?
BİRAZ DAHA KONUŞA - MAZ MIYIM?!
HAYIR.. TELEFONU KAPAT VE BİZİ BEKLE..!
BAYLAR, MANDRAKE VE ABDULLAH'I AYIR - MA HAREKÂ - TIMIZIN İLK BÖLÜMÜ BA - ŞARIYLA SONA ERMİŞTİR..

BU ONUNLA SON KEZ Mİ KONUŞMAM OLUYOR?.
?
EVET ABDULLAH.. ŞİMDİ BİZİ BEKLEMEN GEREKLİ ..
ŞİMDİ SIRA ABDULLAH'I ORTADAN KALDIRMAYA GELDİ ..
ŞİFRENİN ANLAMI NE MANDRAKE?
ONU ÇÖZMEYE ÇALIŞIYORUM..
ÇIKARABİLECEK MİSİN?
SİZİ TEKRAR GÖRMEYECEĞİM.. BIRAK ŞİMDİ-NARDA'YA SÖYLE, BARA GİTMESİN.. VAY CANINA.. ŞİMDİLİK HOŞÇA KALIN!
"İYİ MİSİN MANDRAKE" DİYE SORMASI; DURUMUN ÇOK ACİL OLDUĞUNU GÖSTERİR.. "SİZİ TEKRAR GÖRMEYECEĞİM" DE BENİ HEMEN GÖRMESİ GEREKTİĞİNİ ANLATIR..

"BIRAK ŞİMDİ" SÖZÜ ŞİFRELİ OLARAK BULUNDUĞU YERİN KAPI NUMARASINI VERİR.. ŞİFRE KİTABINA BAK HOJO..
PEKİ!
TALK and FREDERICKS 9-23
712.. GÜZEL.. "NARDAYA SÖYLE BARA GİTMESİN.."
SAÇMA.. BEN HİÇ BARA GİTMEDİM Kİ..
Features Syndi
SAÇMA DEĞİL NARDA.. BU SÖZ BULUNDUĞU CADDEYİ GÖSTERİYOR..
"VAY CANINA" ACELE EDİN DEMEK. "ŞİMDİLİK HOŞÇA KALIN" DEMESİ DE RAHAT KONUŞMADIĞINI GÖSTERİR..
?
?
BAR KONUSUNDA NE DÜŞÜNÜYORSUN NARDA..?
BAR MI? BİR DAKİKA.. SAKIN BARCLAY CADDESİ OLMASIN BU?
BARCLAY CADDESİ Mİ..? TAMAM..
BARCLAY CADDESİ 712 NUMARA..
Features Syndicate, Inc., 1969. World rights reserved.

O SIRADA..
ABDULLAH, 8'İN BEŞİNCİ KALUNUN YERLEŞTİĞİ ADAYA GÖTÜRÜLECEK..
..VE ORADA ÖLDÜRÜLECEK-
TALK and REBBICKS

UMARIM MANDRAKE VERDİĞİM ŞİFREYİ ANLAMIŞTIR..
© King Features Syndicate, Inc.

BEN DE SENİNLE GELEBİLİR MİYİM ?
HAYIR NARDA- SEN BURADA KAL. 8'LE SAVAŞIRKEN EN EMİN YER XANADU'DUR..

AYNI ANDA İKİ ARABA ABDULLAH'IN BULUNDUĞU YERE DOĞRU YOLA ÇIKTI..

XANA

ODADA PENCERE YOK. MANDRAKE GELİNCE GÖREMEM..

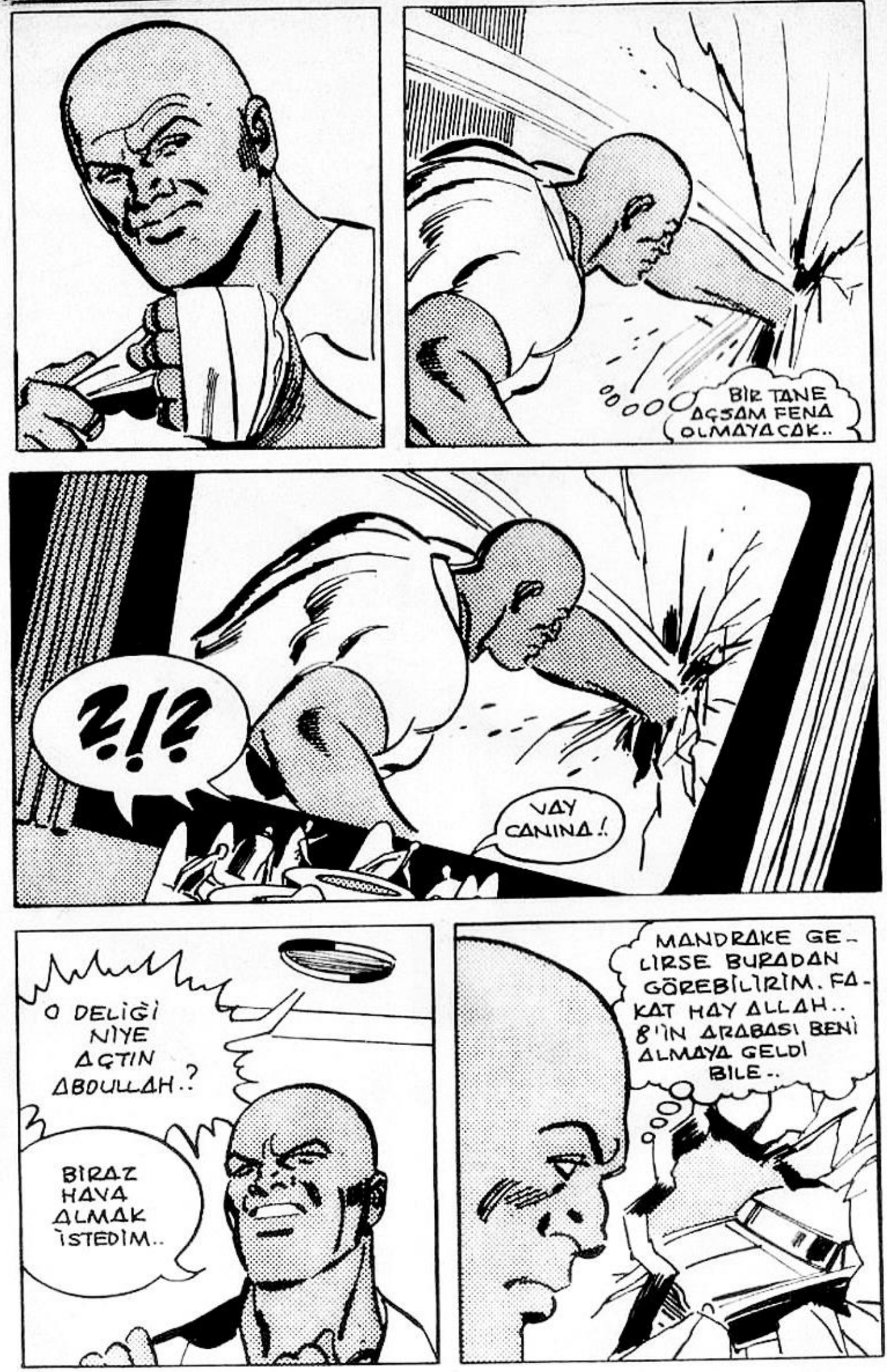
BİR TANE AÇSAM FENA OLMAYACAK..
?!?
VAY CANINA!
O DELİĞİ NİYE AÇTIN ABDULLAH.?
BİRAZ HAVA ALMAK İSTEDİM..
MANDRAKE GELİRSE BURADAN GÖREBİLİRİM. FAKAT HAY ALLAH.. 8'İN ARABASI BENİ ALMAYA GELDİ BİLE..

ABDULLAH HEYECAN - LIYDI..

MANDRAKE NEREDE KALDI ACABA..?

SEN BEKLE BİZ HEMEN GELİRİZ..
PEKİ BUTCH!

TAMAM... ABDULLAH'I ALMAYA GELDİLER.!

GELİYOR - LAR.. MANDRA - KE GELENE DEK ONLARI OYALAMALI - YIM..

GÜLÜMSEYİN BİRAZ.. İÇERİ - DEKİ HERİF BİZİ DOST SANIYOR..
ANLA - DIM..
İÇERİ GİR

TAMAM GİDİYORUZ..!
BİR DAKİKA..!
?

HAYDİ KOCA OĞLAN! ACELE-MİZ VAR BİZİM-
BENİM YOK..
?!?!

BİRAZ DAHA OYALIYA-YIM..
BURANIN HAVASI ÇOK BOZUK.. BA-ŞIMI DÖNDÜRDÜ..

İZİN VERİRSENİZ ŞURADA BİR SÜRE DİNLE-NEYİM..
PEKİ AMA ÇOK SÜRME-SİN!

BARCLAY

KİBRİTİNİZ VAR MI?
HAYIR.. DEFOL BURADAN!

NE OLDU BANA? BAŞIM NE KADAR DA DÖNÜYOR..?!
NUMARA YAPIYOR BUTCH..

GÖTÜR ONU..!
DEDİKLERİ-Nİ DUYDUN AHBAP..
ŞEY..

PEKİ GE-LİYORUM..
MANDRAKE..

OH, YİNE BAŞIM DÖNDÜ..!
?!

DUYMADIN MI? DEFOL DEDİM SANA..!
PEKİ PEKİ.. YETER Kİ KIZMA..

?!

BUTCH.. YUKARDA DEĞİL MİYDİN SEN? NERE- YE GİTTİ O HERİF.?
HANGİ HERİF..?
ŞU DEMİN KİBRİT İSTE- YEN..
KİMSE YOK BURADA..
TALK and BEDROCKS 10-3
PEKİ DEDİĞİN GİBİ OLSUN! NEREYE GİDECEĞİZ BURADAN ?
VARDI DİYORUM SANA.. BİRAZ ÖNCE SENİN DURDUĞUN YERDEYDİ. KİBRİT İSTEDİ BENDEN..
İPNOTİZE EDİLDİĞİNİ BİLMEYEN GANGSTER, MANDRAKE Yİ ARKADA- ŞI BUTCH ZANNEDİ- YORDU..
King Features Syndicate, Inc., 1969 World rights reserved.
NE DEMEK NEREYE GİDECEĞİZ? BİLİYOR- SUN YA!.
HEMEN ÖĞRENME- LİYİM..
BASIN ÇOK DÖNÜYORSA SENİ BİZ TAŞIYABİ- LİRİZ ABDULLAH!
AMA ÇOK AĞI- RIMDIR BEN-
BİRAZ DAHA OYALANMA- LIYIM..
TALK and BEDROCKS 10-4

OH.. KUSURA BAKMAYIN.!
. ZİYANI YOK.. BİZ GÖTÜRÜ - RÜZ SENİ..
VAY CANINA.. ÇOK AĞIR..
BİRAZ GAYRET ET ABDULLAH.!
O SIRADA MANDRAKE DE HÂLÂ ARABADAKİ HAYDUTU KONUŞTUR - MAYA ÇALIŞI - YORDU.
NEREYE GİDECEĞİMİZİ BİZE SEN SÖYLE - MEDİN Mİ ?
OLSUN.. TEKRARLA.
BALSTON PLAJINDAKİ UÇAĞA..
!
© King Features Syndicate, Inc., 1969. World rights reserved.
KAÇ KİLO - SUN SEN ?
EN AZ 200 VARDIR..
ÜZGÜ - NÜM ÇO - CUKLAR!
ANLADIN MI ŞİMDİ..?
EVET.. TEŞEKKÜR - LER..
SNAP!

712
HEY.. BUTCH NEREDE? KİMSİN SEN?
HA GAYRET.. AZ KALDI..
BENİM DE CANIM ÇIKTI..
TAMAM.. ŞİMDİ GAYET İYİYİM..
??
NE OLDU SANA?. ÇALIŞTIRSANA MOTORU..
FAKAT.. ADAMIN BİRİ.. YANİ SEN BUTCH..
NELER SAÇMALIYORSUN..? HAYDİ ÇALIŞTIR MOTORU.
HAY ALLAH.. NE OLDU BANA?
?!

ÖZEL ADANI GÖ - RECEĞİN İÇİN HEYECAN - LI MISIN ?
EVET..
GÖREMİ - YORUM.. MANDRA - KE BİZİ İZLİYOR MU ACABA ?
İZLİYORDU..
ABDULLAH !! BURA - YA GETİRECEKLER.
BU UÇAK KİMİN ACABA ?
SENİ İLGİLEN - DİRMEZ.. DE - FOL BURADAN..
PEKİ..
!!
VAY CANI - NA..
NİYE ŞAŞIR - DIN..?
?!
TALK and

??
HAVADAKİ ŞEKİL TIPKI BİR UÇAK GİBİ KAYBOLDU..

TABİİ GERÇEK DEĞİLDİ BU..

TALK and RESPECTICKS
10-11
OLAMAZ.. HAYAL GÖRDÜM GALİBA..

ATLA BAKALIM!
MANDRAKE GEÇİKMİŞ OLABİLİR. BİRAZ DAHA VAKİT KAZANMALIYIM..

OH.. YİNE BAŞIM DÖNDÜ.. UÇAĞA BİNECEĞİMİZİ NEDEN SÖYLEMEDİNİZ BANA?
YİNE NE OLDU?

ADANA GİTMEK İÇİN BAŞKA ÇA-REN YOK-
HAYIR BAYIM.. UÇAK BAŞIMI DÖNDÜRÜR BENİM.. NİYE MOTORLA GİT-MİYORUZ..?
MANDRA-KE GÖRÜNE. NE KADAR NUMARA-MI SÜRDÜR-MELİYİM-..
EEE.. FAZLA UZATTIN..

BİRDEN ABDULLAH'IN GÖZÜ BİR ŞEYE İLİŞTİ..
?

PEKİ GİDELİM-
NE ÇABUK Fİ-KİR DEĞİŞTİRİ-YORSUN..?

KUMA Çİ-ZİLMİŞ BİR "M" HARFİYDİ BU..

MANDRA-KE BURDA DEMEK..?!
HAYDİ, NE DURU-YORUZ?
DELİ MİSİN SEN? ÖNCE BAŞIM DÖNER DEDİN.. ŞİMDİ DE ACELE EDİ-YORSUN-

İYİ BAK AHBAP. BİR DAHA BURALARI GÖREMEYECEKSİN..
NEREDE ACABA ?
BİR SÜRE SONRA UÇAK HAVALANDI..
RAHAT MISIN, KOCA OĞLAN ?
EVET..
BAŞIMA GELECEĞİ BİLMİYORUM SANIYORLAR..
NEYSE Kİ MANDRAKE BURALARDA - ONUN VARLIĞI BANA CESARET VERİYOR..
ŞİMDİ Mİ ?
HAYIR, ADADA... GİT DE BİRAZ KAHVE GETİR..
KAHVE NEREDE ?
ŞU PERDENİN ARKASINDA..
!

SEN NE İSTERSİN?
BENİMKİ ŞEKERSİZ OLSUN PETE..
SÜT LÜTFEN.!
UÇAĞIN İÇİ BUZ GİBİ.. SICAK BİR KAHVE BANA İYİ GE- LECEK..
HAKLISIN. İÇERİSİ BUZ GİBİ..
?!
PETE! NEREDE KALDI KAHVE- LER?
BEN GETİ- RE- YİM.
HAYIR.. BEN GETİRİRİM. PETE HEPSİNİ İÇİP BİTİRMEMİŞSE TABİİ..

FAKAT BUTCH'I BIR SÜRPRİZ BEKLİYORDU..
PETE... HANGİ CEHENNEMDE..
İYİ BİLDİN - HEPSİNİ İÇİP BİTİRDİ..
BELKİ DE O MANDRAKE'NİN İŞARETİ DEĞİLDİ - DİKKATLİ OLMALIYIM..
SÜTÜNÜZ EFENDİM..
MANDRAKE..
SSST.. PİLOT SESİMİZİ DUYMASIN...
İKİ MUHAFIZIN ÇOKTAN UYUDULAR..
HEY.. İNİYORUZ GALİBA!
İŞTE SANA VERDİKLERİ ADA. İÇİNDE KİLER DE ÖLDÜRMEK ÜZERE SENİ BEKLİYOR..

5. KOL DİKKAT İNİŞ İZNİ İSTİYORUZ..
BİZİM UÇAK..
İZİN VERİLMİŞ - TİR..
İZİN ALINDI BEŞİNCİ KOL.. BİRKAÇ SANİYE İÇİNDE ALANDAYIZ..
!
!
ABDULLAH İSMİN - DE BİRİNİ GETİRİ - YORLAR .. EMRE GÖRE İNER İNMEZ TEMİZLEYE - CEĞİZ..
YALNIZ DİKKATLİ OLALIM.. ÇOK ZORLU BİRİYMİŞ..
UÇAKTA..
NE?. KİM..?

ÜÇÜNÜZ BİRLİKTE DIŞARI ÇIKACAKSINIZ .. NE SÖYLERLER SE SADECE "KİM" DİYE- CEKSİNİZ ..
SİHİRBAZLIĞIN ÇOK İŞE YARI- YOR..
EVET..
ABDULLAH NEREDE?
KİM?
ABDULLAH.. BURAYA GETİR- MENİZ GERE- KEN ADAM!.
KİM?
"KİM"DEN BAŞ- KA LAF BİLMEZ MİSİNİZ SİZ? ADIN NE SENİN?
KİM?

BÜYÜLEN-MİŞ Mİ BUNLAR?
KESİN KOME-DİYİ!. ABDUL-LAH NEREDE?
KİM?
BU KARIŞIKLIK ARASINDA MAN-DRAKE VE ABDULLAH UÇAĞIN İMDAT KAPISINDAN ÇIKTILAR..
BU ARADA BİR TV. ALICISI ONLARI İZLİYORDU..
BEŞİNCİ KOL! MAHKÛMLAR UÇAKTAN KAÇIYORLAR!
!!
TEKRAR EDİYORUM-TUTSAKLAR KAÇIYOR-LAR..
TUTSAKLAR MI? BİR KİŞİ BEKLEMİYOR MUYDUK BİZ?
BİR BİT YENİĞİ VAR BU İŞTE.. AB-DULLAH NEREDE?
KİM.?
© King Features Syndicate, Inc., 1962. World rights reserved.

BEN İCABINA BAKARIM ONLARIN..
DUR ABDULLAH! BEN ÖNDEN GİDEYİM!
SAATİNİZ KAÇ ACABA?
TLITSAİK BU MU?
OLAMAZ! SİYAH DERİLİ OLDUĞUNU SÖYLEMİŞLERDİ..
SAATİ SORMUŞTUM..
YANLIŞ SÖYLEMİŞ OLMASINLAR..
HAYIR.. TELEVİZYONDA DA GÖRMÜŞTÜM. SİYAH DERİLİYDİ..
BÖYLE Mİ?
SAATİ HÂLÂ SÖYLEMİYECEK MİSİNİZ?..
?!?!

SEN ABDULLAH DEĞİLSİN AMA..
8'İN ADAMLARI İPNOTİZE EDİLMİŞLER, MANDRAKE'Yİ ABDULLAH GİBİ GÖRÜYORLARDI..
İKİSİNİN DE ŞAŞKINLIĞI SON HADDİNDEYDİ AMA..
!
..DURUMU TV. DEN İZLEYENLER, GERÇEĞİ GÖRÜYORLARDI..
MANDRAKE BU.. NASIL GELMİŞ ORAYA ?
HAYRET..
TALK and
MADEM ABDULLAH, GEBERTELİM GİTSİN !.
BİR DAKİKA.. BİLİYORSUNUZ 8, HATA AFFETMEZ..
ABDULLAH..
GELİYORUM !.

!!
BİR TANE ABDULLAH SİZE YETMEDİ GALİBA..?
DOĞRU KİŞİ ÖLDÜRMENİZİ TAVSİYE EDERİM DOSTLARIM. YOKSA BAŞINIZ DERDE GİRER..
NÖBETÇİLER.. MANDRAKE VE ABDULLAH'I HEMEN ÖLDÜRÜN..
MANDRAKE Mİ?
O NEREDE?
MANDRAKE ANSIZIN BÜYÜYÜ BOZDU..
BURADAYIM..
!
BİZİ ÇİÇEKLERLE KARŞILAMANIZ BÜYÜK NEZAKET-
?!
FALK and REBBACKS 10-29

İKİ HAYDUT NEYE UĞRADIKLARINI ŞAŞIRMIŞ-LARDI..

ÇİÇEK Mİ? "SNIF.." SİLAHIM NEREDE? "SNIF-"

BU SIRADA TV. BAŞINDA-KİLER OLANLARDAN HİÇ BİR ŞEY AN-LAMIYORDU..

!?

NE YAPIYOR BU SERSEM-LER..?

MANDRAKE' NİN BÜYÜSÜ UYUTTU ONLARI..

KONTROL KULESİ.. TOPU BAHÇEYE ÇEVİRİP HEPSİNİ ÖLDÜRÜN..

!

EMRİ TEKRAR EDİYORUM - TOPU BAHÇEYE ÇEVİRİP ORADA-KİLERİN HEPSİNİ ÖLDÜRÜN..

!?

HERKESİ Mİ? KENDİ ADAMLA-RIMIZI DA MI?

EMİR BÖYLE.. YAP DEDİ-ĞİNİ..

!
HEPSİNİ ÖLDÜRÜN!
EMRİ DUYDUNUZ.. PATRONLARINIZ, YAPTIĞINIZ HİZMETLERİ BAKIN NASIL DEĞERLENDİRİYORLAR..
?!
NE DURUYORSUNUZ..? ATEŞLEYİN TOPU..
PÖH.. UÇAKSAVAR TOPUNU KIMILDATMAYI KOLAY MI SANIYORSUNUZ..?
ELİMİZ KOLUMUZ BAĞLI, ÖLÜMÜ BEKLEYEMEYİZ. YERE DALALIM..
!?!

MANDRAKE'NİN İPNOTİZE GÜCÜ YİNE KENDİNİ GÖSTERDİ..
BİZ GİDİYORUZ..AKLINIZ VARSA SİZ DE PEŞİMİZDEN GELİN..

SERSEMLER, KAÇIN!
!!

NİYE İSABET ETTİREMİYORSUN..?
UÇAKSAVARI ANCAK BU KADAR EĞE BİLDİM..
!

ADANI BEĞENDİN Mİ ABDULLAH?
FİKRİMİ DEĞİŞTİRDİM. İSTEMİYORUM ARTIK. SAHİ, NEREDEYİZ BİZ..?

SEKİZİN BEŞİNCİ KOLUNDA. ŞİMDİYE DEK BİRİNİ ORTADAN KALDIRDIK. BUNUNLA BİRLİKTE YEDİ KOL KALDI..

8'İN TOPLANTI SALONUNDA BİRDEN OKTON'UN SESİ DUYULDU-

MANDRAKE VE ABDULLAH'IN BİRBİRLERİNDEN AYRILMALARINI EMRETMİŞTİM. GÖRÜYORUM Kİ YİNE BERABERLER..

ONLARI HEMEN BULUP YOK ETMEZSENİZ BEŞİNCİ KOL HAVAYA UÇURULACAK..

?!

TEKRAR EDİYORUM. MANDRAKE VE ABDULLAH'I HEMEN BULUP ÖLDÜRÜN..

Features Syndicate, Inc., 1969 World rights reserved

AKSİ TAKDİRDE BEŞİNCİ KOL YOK OLACAK..

!

UNUTMAYIN..SEKİZ HATA AFFETMEZ..

AKLINIZDAN ÇIKMASIN BU!

ORTALIĞI İYİCE KARIŞTIRDIK. NE OLACAK ŞİMDİ..?

TIPKI ÇARESİZ KALAN BİR AKREP GİBİ KENDİ KENDİLERİNİ YOK EDECEKLER..

BU ARADA BİZ NE OLACAĞIZ..?

KORKMA, BİZ ÖLMEYECEĞİZ..!

8'İN ADAMLARI AMANSIZ BİR İNSAN AVINA ÇIKTILAR.

BEŞİNCİ KOL. GEÇEN HER SANİYE ALEYHİNİZE İŞLİYOR!

BU İŞİ ORGANİZE EDEN AJAN NEREDE?

BEKLİYOR YÜCE OKTON..

DİNLE AJAN.. GÖREVİN ABDULLAH'I MANDRAKEDEN AYIRMAK VE SONRA DA ÖLDÜRMEKTİ..

DURUN.. BİR ŞANS DAHA VERİN BANA..

8, İKİNCİ BİR ŞANSI ASLA VERMEZ!

AAH!

BEŞİNCİ KOL! ÖLMEK İSTEMİYORSANIZ ACELE EDİN!

GİREBİLİR MİYİZ..?

!

KONTROL KULESİ.. YAKLAŞMAYIN

ÖNCE O UÇAKSAVARI TAHRİP ETMELİYİZ..

ANSIZIN DEV BİR YUMRUK ...

!

..KONTROL ODASINA GİRDİ..

..VE MANDRAKE'NİN İNANILMAZ SİHİRİ İLE ORTALIĞI DARMADAĞIN ETTİ..

CRASH!

..ASLINDA ESEN KASIRGA ABDULLAH'IN YUMRUĞUYDU.

ŞU UÇAKSAVARDAN KURTULALIM..

TUTSAKLAR KULEDELER.!

BÜTÜN SİLAHLILAR DERHAL KULEYE ÇIKSIN..!
ÇOK GEÇ..!
GİDİYOR MUYUZ ARTIK..?
EVET, AMA ÖNCE ŞU ODAYA BİR GÖZ ATALIM..
ÇALINMIŞ EŞYALAR.. DÜNYANIN HER TARAFINDA İŞLENEN BİR SÜRÜ SUÇUN DELİLLERİ..
VAY CANINA!
DEMEK B, ŞEBEKESİ HIRSIZLIKLA UĞRAŞIYOR..
SADECE O DEĞİL.. ŞU ODAYA BAK!
ESKİ BİR İŞKENCE ODASI.. KULLANIYORLAR MI DERSİN?
ÖYLE GÖRÜNÜYOR..

BURASI DA CEPHANELİK... BİR ORDUYA YETER BUNLAR.
ŞU EL BOMBALARI İŞİMİZE YARAYABİLİR..
PEK SANMIYORUM..ELLER YUKARI..
HEY.. BULDUK ONLARI!.
!
ENSELENDİLER..
KIMILDAMAYIN..
ŞEFLERE HABER VERELİM!
ACELE ETMEYİN..
BİLİYORSUNUZ, BURASI CEPHANELİK. ELİMDEKİ BOMBANIN DA FÜNYESİNİ AÇTIM-
!
BURADA KALINDA BİRAZDAN HEP BERABER HAVAYA UÇALIM..
YİNE NUMARA YAPIYOR!
?!?!!!
DİNAMİT
DİNAMİT

Scanned by Bakunin
www.webturkiyeportal.com

KOLLA KENDİNİ ABDULLAH.. DOSTLARIMIZA VEDA EDİYO - RUM..

HÂLÂ DURDURA - BİLİRİZ ONLARI..

NASIL?
KULEYE KOŞUN.! UÇAKSAVARLA ONLARI DÜŞÜREBİLİ - RİZ..

HANGİ UÇAKSAVAR - LA? HANGİ KU - LEYLE..?

BÖYLECE 8'İN BEŞİNCİ KOLU DA BÜTÜN DELİLLER - LE BİRLİKTE YOK OLDU..
TANINMAK KORKUSUY - LA NASIL OLSA YOK EDE - CEKLERDİ.
Bu Maceranın Sonu

DUR DA ŞU BENİM ADAYA BİR KEZ DAHA BAKAYIM..
ŞANSIMIZ VARMIŞ - BURASI "MEZARIN" DA OLABİLİRDİ..

YENİ MACERA

MANDRAKE

HAVA KORSANLARI

O GÜN NARDA, ALIŞVERİŞE ÇIKMIŞTI...

...AMA ÜST ÜSTE GELEN BÜTÜN TERSLİKLER EVDE DE DEVAM EDİYORDU...

ŞİMDİ DE TUZU DÖKTÜM!..
HEYECANLI MISIN NARDA?
HAYIR, SİNİRLİYİM.. DÜN BİR MERDİVEN ALTINDAN GEÇTİM.. ÖNÜME BİR KARA KEDİ ÇIKTI, SONRA DA TUZU DÖKTÜM...
BUGÜN DE AYIN ON ÜÇÜ... NEREDEYSE SEYAHATTEN VAZGEÇECEĞİM...
NARDA! İNANMA BÖYLE SAÇMA ŞEYLERE...
GERÇEKTEN DE NARDA'NIN BAZI BATIL İNANÇLARI VARDI...
DAHA SONRA HAVAALANINDA...
AMA ÇOK HUZURSUZSAN BİLETİ İPTAL ETTİRELİM, YARIN GİDERSİN!
ÇOK GEÇ... VALİZLERİM UÇAĞA YÜKLENDİ.. HEM ÇOK SAÇMA ŞEYLER BUNLAR... HOŞÇA KALIN!
İYİ YOLCULUKLAR...

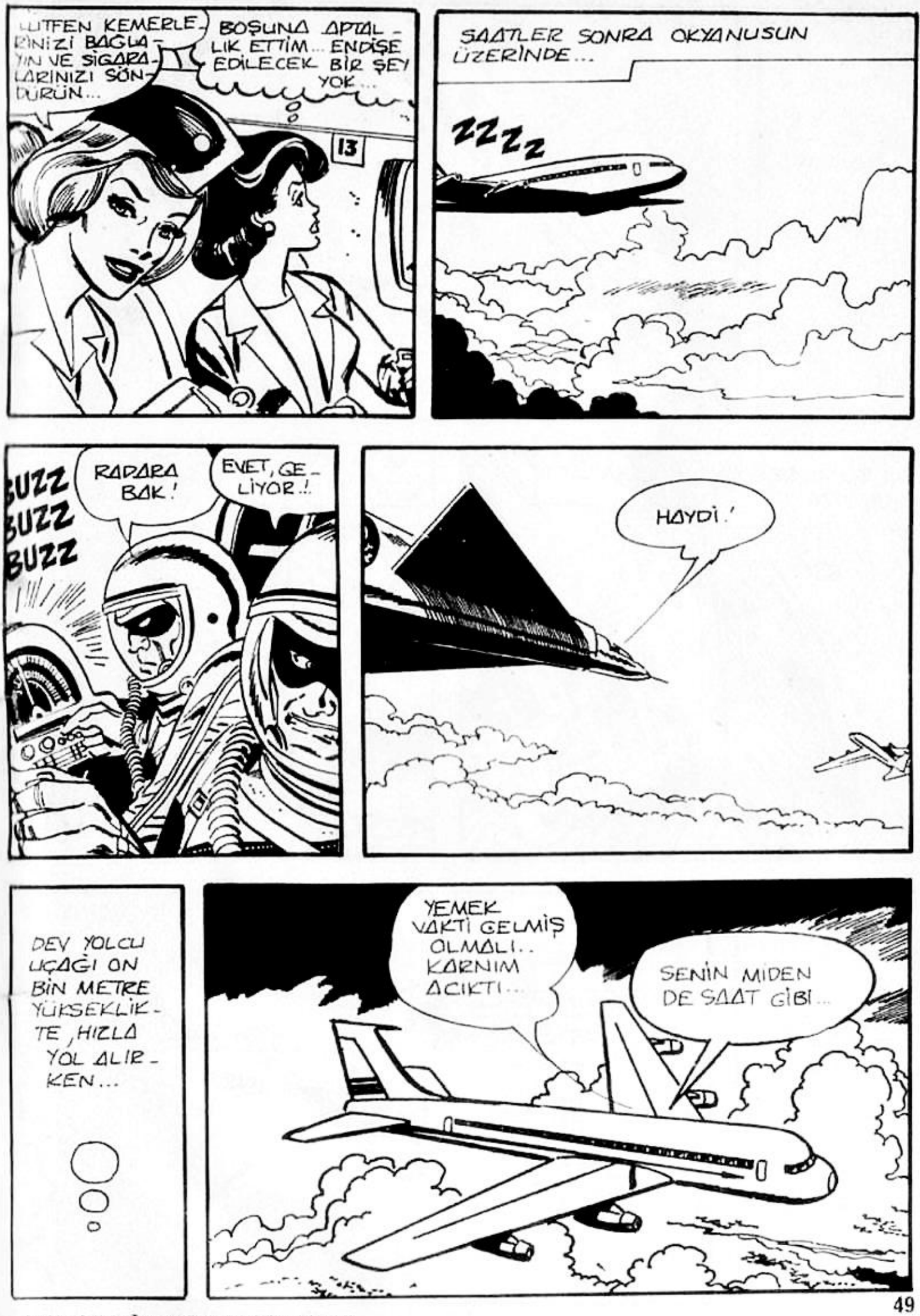

BASKI: GÜNDOĞDU MATBAACILIK TEL: 5263807

... ÜSTLERİNDE BEKLENMEDİK BİR TEHLİKE DOLAŞIYORDU ...

... BUNLAR; HAVA KORSANLARIYDI...

...VE SAATTE BEŞ YÜZ KİLOMETRE HIZLA GİDERKEN YEMEK SERVİSİ YAPILDI...

YEMEK?

TEŞEKKÜR EDERİM...

AYNI ANDA YUKARIDAKİ TEHLİKE DE İYİCE YAKLAŞMIŞTI...

ŞARAP İSTER MİSİNİZ?

HAYIR... KAHVE RİCA EDECEĞİM...

Devamı Gelecek Sayıda

nesiller boyu okunan

KIZILMASKE

her hafta sizlerle...

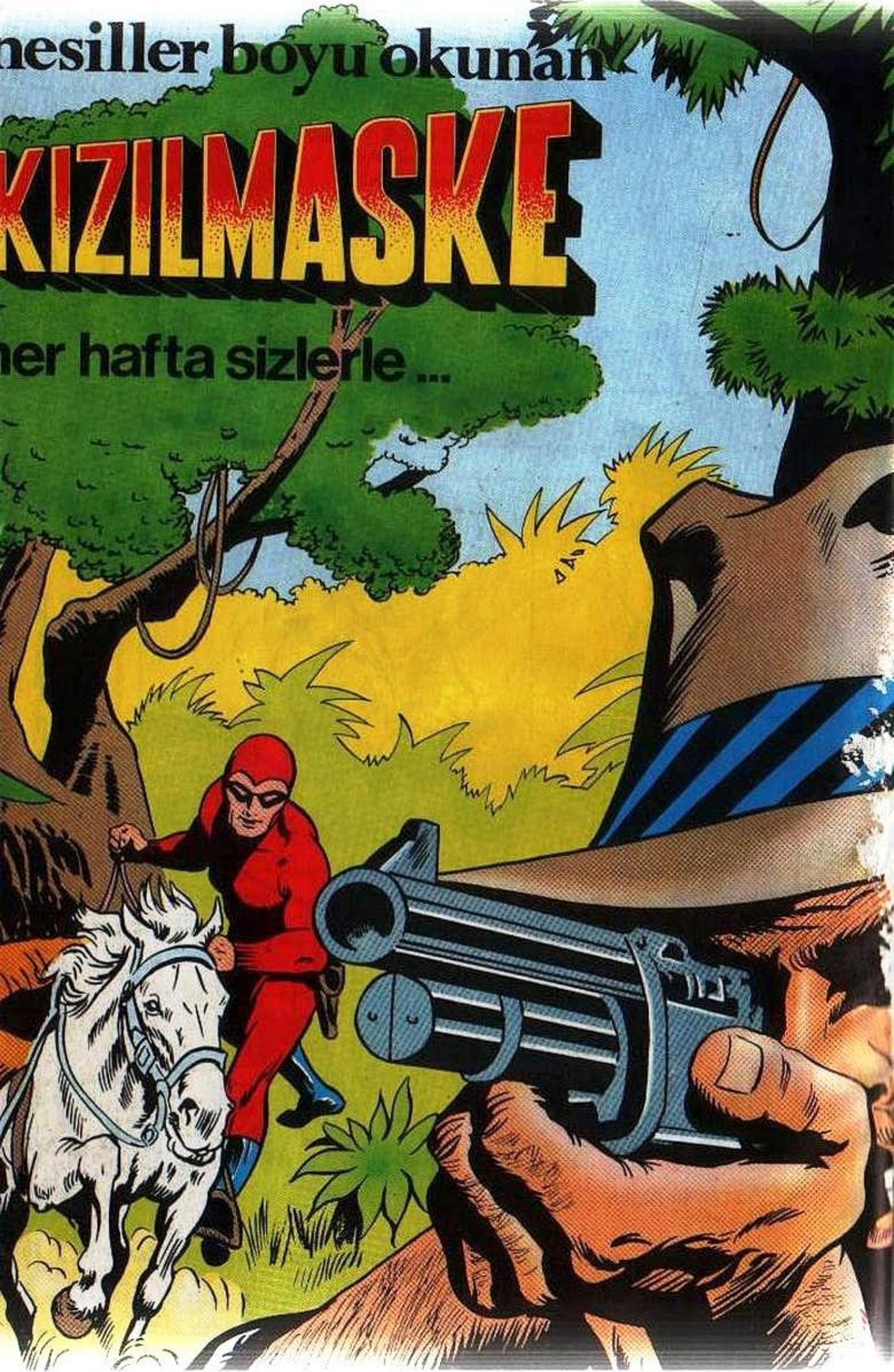

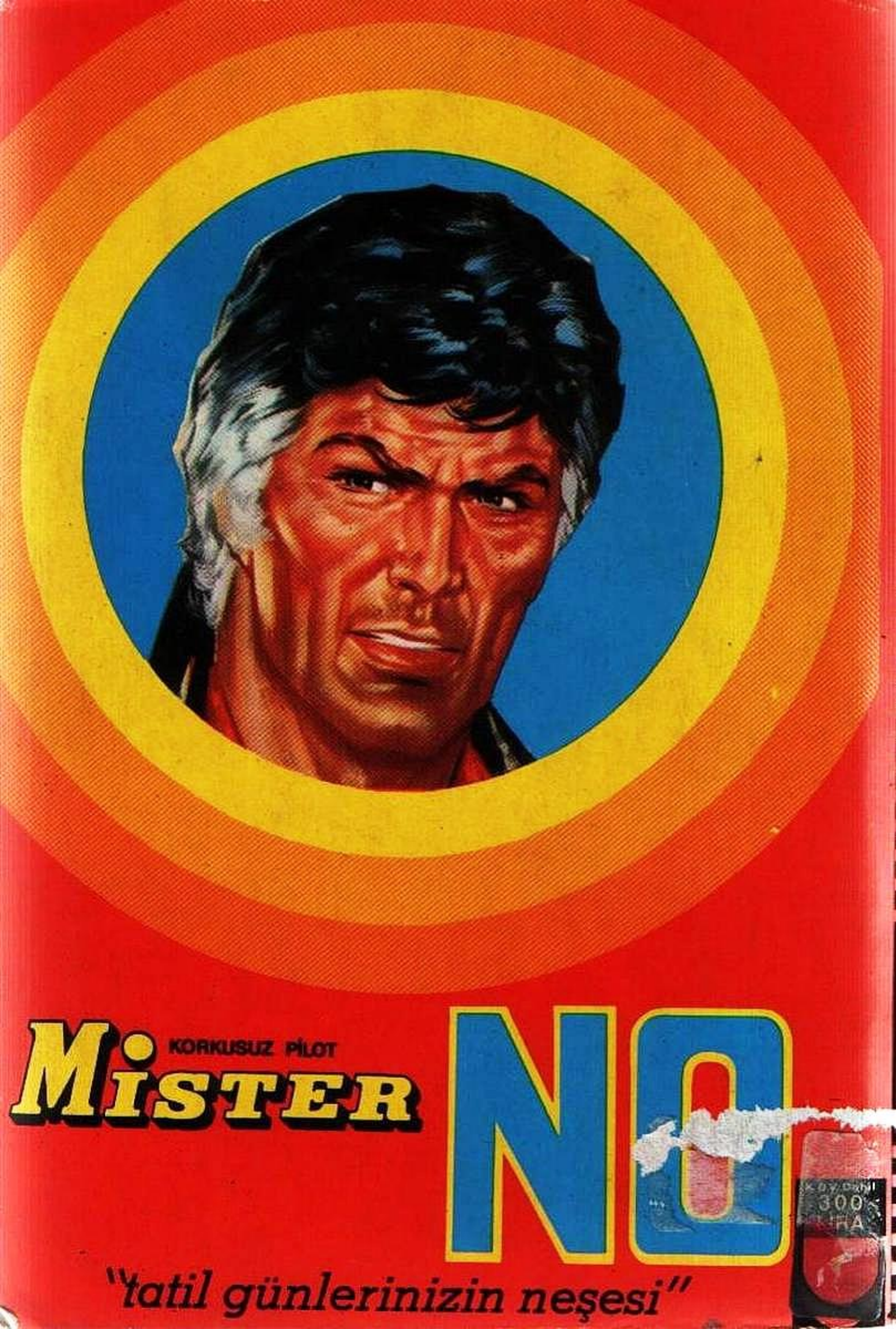
KORKUSUZ PİLOT
MİSTER NO
"Tatil günlerinizin neşesi"

ÇİZGİ DİYARI
ÇİZGİ ROMAN HEPİMİZİN!

SİHİRBAZLAR KRALI
MANDRAKE

maneviyatkutuphanesi